

<b>ELABORATO PLANIMETRICO</b>		Compilato da: Gallucci Sandro		Iscritto all'albo: Architetti		Prov. Arezzo		N. 334	
Comune di Castiglion Fiorentino (C319)		Sezione:		Foglio: 44		Particella: 640		Protocollo n. AR0052631 del 24/03/2010	
Dimostrazione grafica dei subalterni				Tipo Mappale n.		del		Scala 1 : 500	

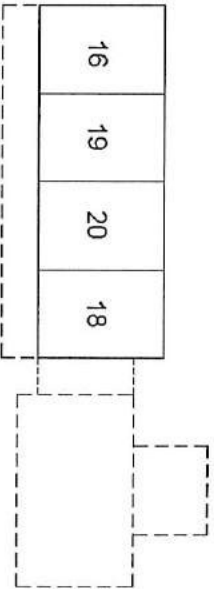

PIANTA PIANO SECONDO

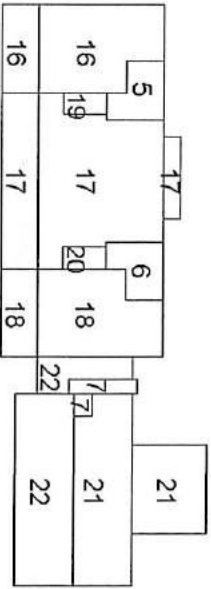

PIANTA PIANO PRIMO

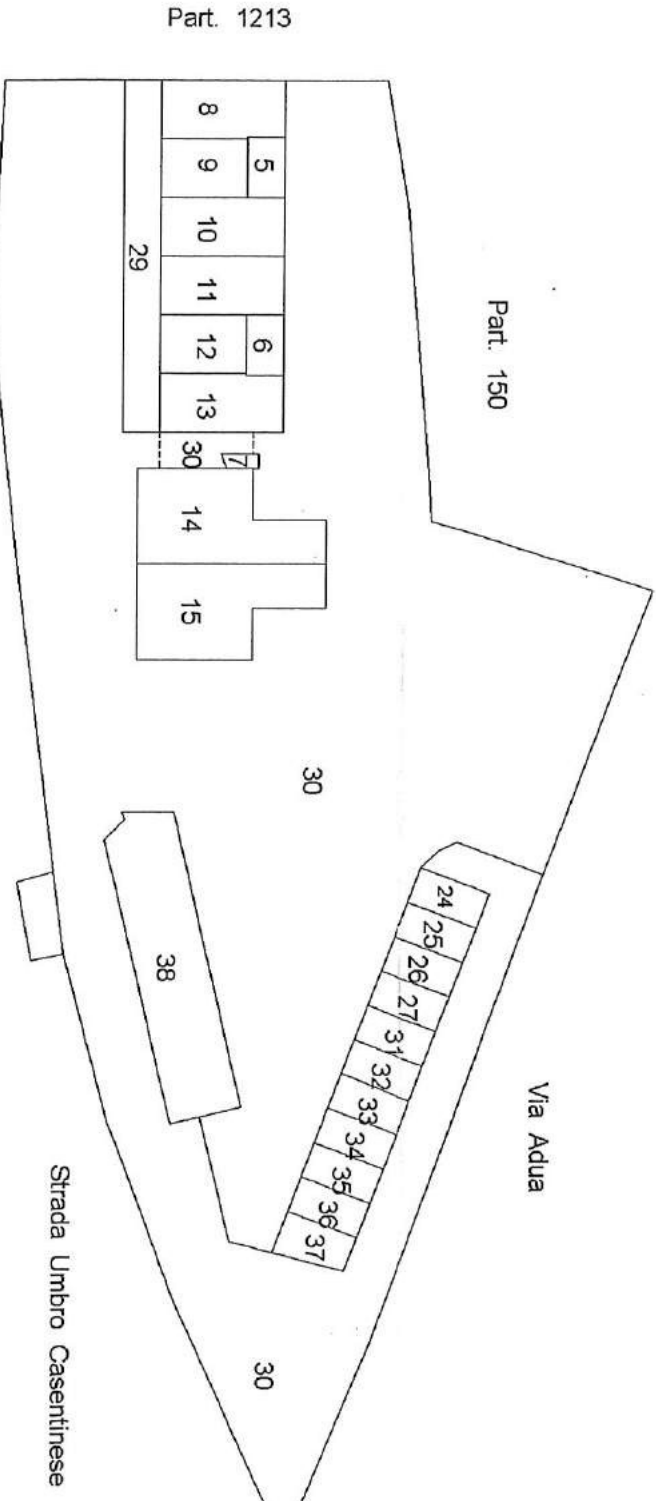

PIANTA PIANO TERRENO

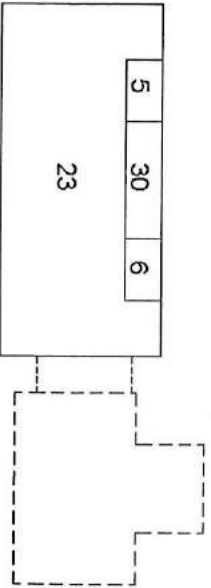

PIANTA PIANO INTERRATO

**Agenzia del Territorio**  
**CATASTO FABBRICATI**  
Ufficio provinciale di Arezzo

Data: 23/02/2015 - n. T258194 - Richiedente: Telematico  
Totale schede: 1 - Formato di acquisizione: A3(297x420) - Formato stampa richiesto: A3(297x420) - Fattore di scala non utilizzabile

<b>ELABORATO PLANIMETRICO</b>		Compilato da: Baldolunghi Massimo	Isritto all'albo: Geometri	Prov. Arezzo	N. 1027
Comune di Castiglion Fiorentino (C319)		Foglio: 44	Particella: 640	Protocollo n. AR0175200 del 21/09/2009	
Comune di Castiglion Fiorentino		Sezione:	Foglio: 44	Particella: 640	
Dimostrazione grafica dei subalterni		Tipo Mappale n.		del	Scala 1 : 500

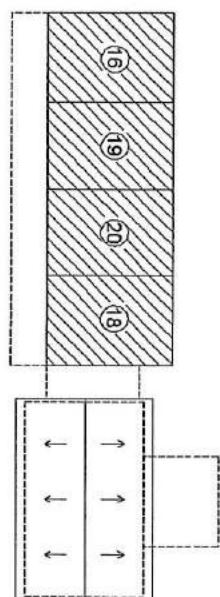

PIANO SECONDO

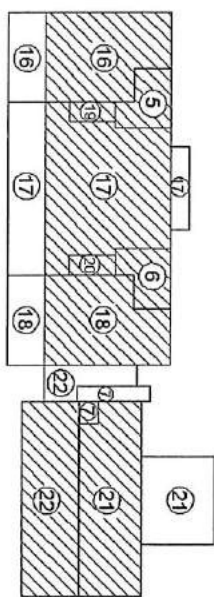

PIANO PRIMO

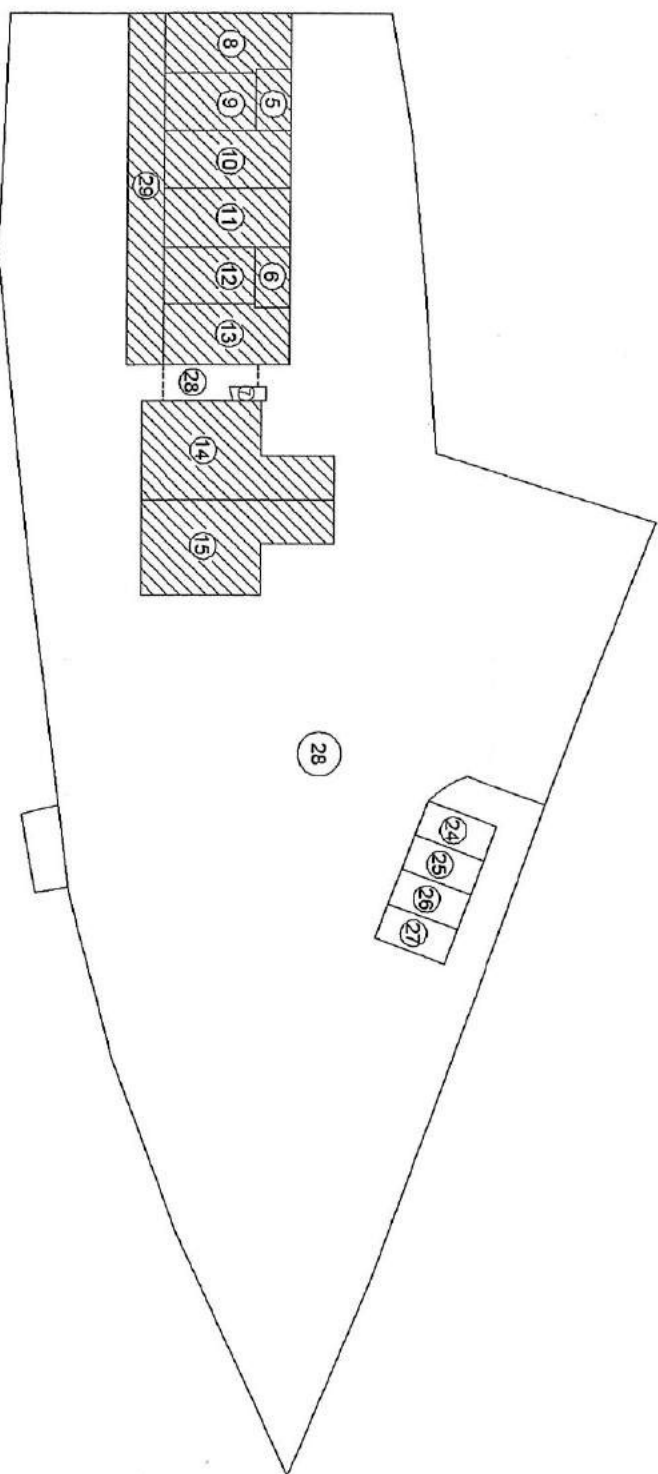

PIANO TERRA

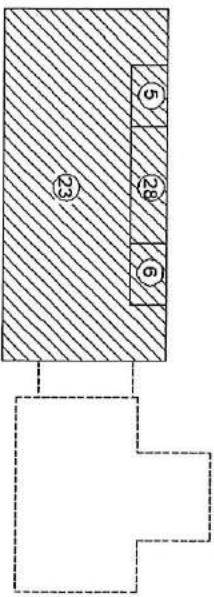

PIANO INTERRATO



ELABORATO PLANIMETRICO	Compilato da: Gallucci Sandro	Isritto all'albo: Architetti	Prov. Arezzo	N. 00334
Comune di Castiglion Fiorentino	Sezione: Foglio: 44	Particella: 640	Pratichetta n. 23/06/2011 del	
Dimostrazione grafica dei subalterni	Tipo Mappale n. del Scala 1 : 500			

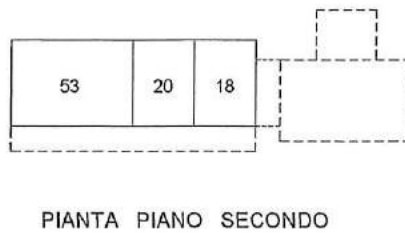
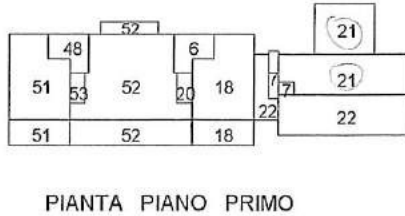
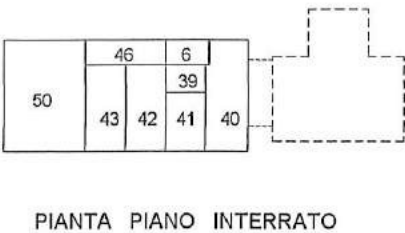
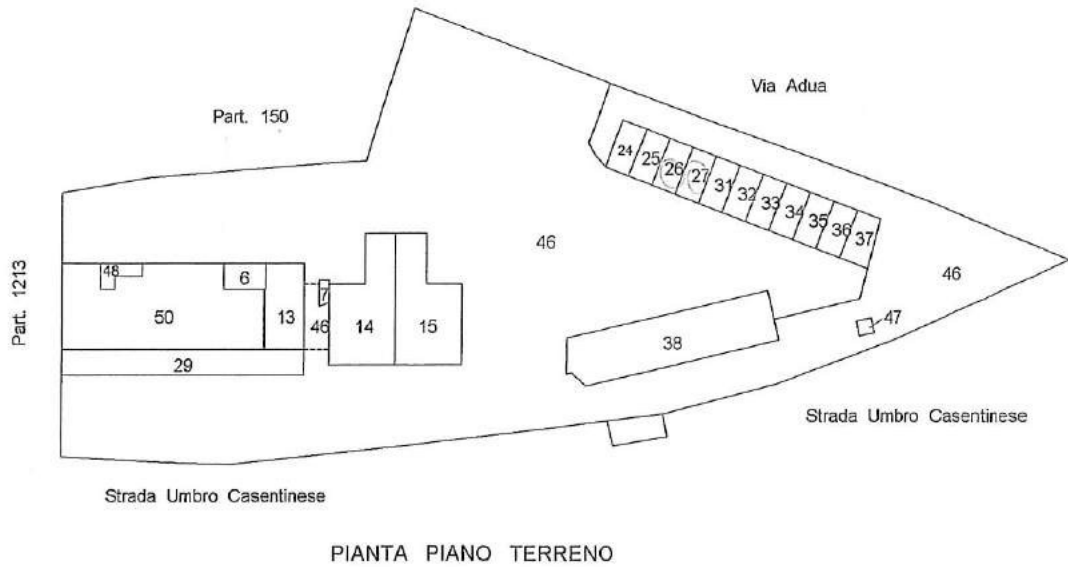

Catasto dei Fabbricati - Simazione al 21/06/2017 - Comune di CASTIGLION FIORENTINO (C319) - < Foglio: 44 - Particella: 640 - Elaborato planimetrico >

Firmato Da: LUCCI LIDO Enesso Da: ARUBAPEC S.P.A. NG CA 3 Serial#: 5ea4349200e6a821525a2c7302211dc6