

MODULARIO
F. rig. rend. 497



MINISTERO DELLE FINANZE

DIREZIONE GENERALE DEL CATASTO E DEI SS.TT.EE.

CATASTO EDILIZIO URBANO (RDL 13-4-1939, n. 652)

MOD. **BN** (CEU)

LIRE
385

Planimetria di u.i.u. in Comune di **SPRESIANO** via **M. FIORE** civ. **34**

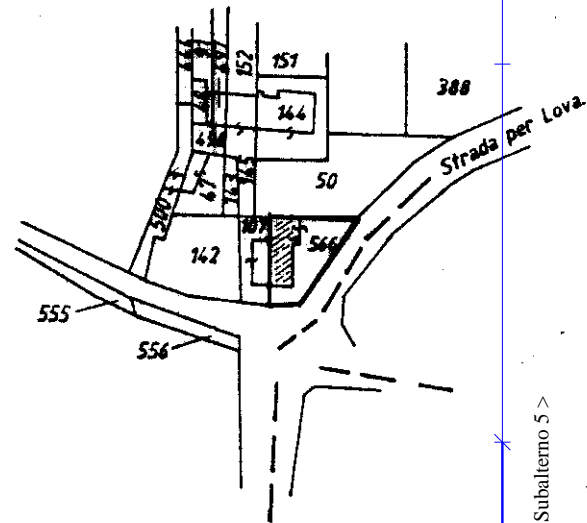

PIANO TERRA H. 2,60

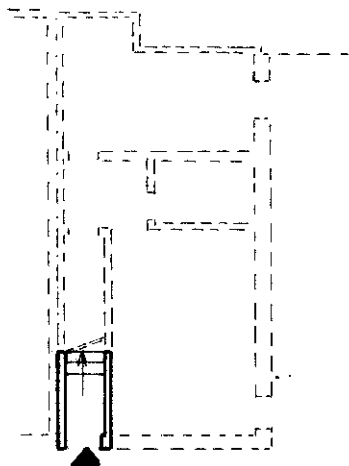

PIANO PRIMO h.2.60

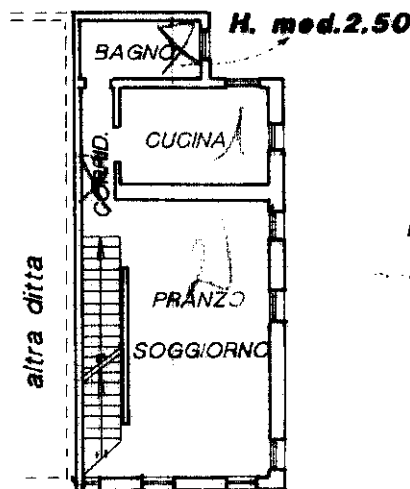

PIANO SECONDO h.med.2.60

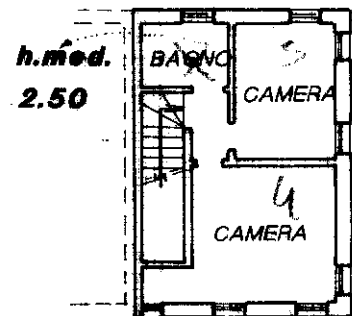

ORIENTAMENTO

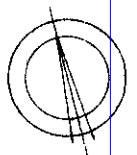

SCALA DI 1: 200

Dichiarazione di N.C. ☐

Denuncia di variazione ☒

Compilata dal **BEGOLO geom. Angelo**
(Titolo, cognome e nome)

RISERVATO ALL'UFFICIO

Data presentazione: 09/07/1993 - Data: 07/10/2024 - n. T218593 - Richiedente: BNCMNL69R04L407J

Totale schede: **566** sub. **5** della provincia di **TREVISO** n. **2387**

data **5 LUG 1993** Firma

MODULARIO
F. rig. rend. 497



MINISTERO DELLE FINANZE
DIREZIONE GENERALE DEL CATASTO E DEI SS.TT.EE.
CATASTO EDILIZIO URBANO (RDL 13-4-1939, n. 652)

MOD. **BN** (CEU)

LIRE
385

Planimetria di u.i.u. in Comune di **SPRESIANO** via **M. FIORE** civ. **34**

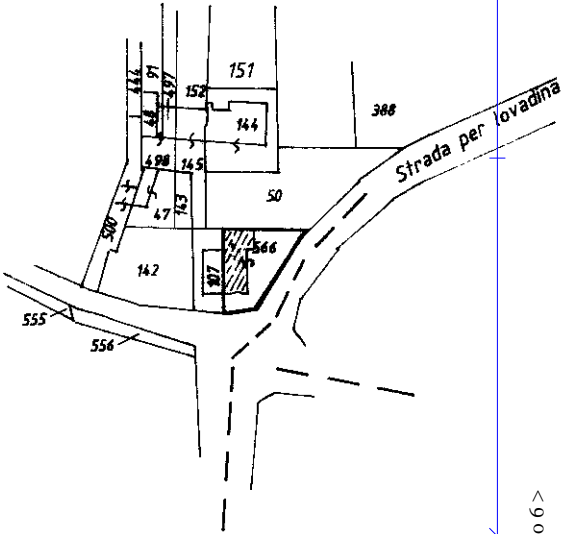

PIANO TERRA H. 2.40

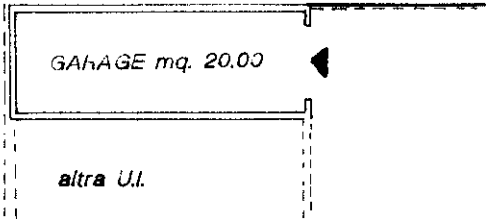

ORIENTAMENTO

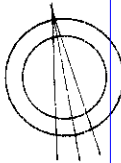

SCALA DI 1: **200**

Ultima planimetria in atti

Data presentazione: 09/07/1993 - Data: 07/10/2024

Totale schede: **6** Formato di acquisizione: A4 (210x297) - Formato stampato: A4 (210x297)

Dichiarazione di N.C. ☐
Denuncia di variazione ☒

Compilata dal **BEGOLO geom. Angelo**
(Titolo, cognome e nome)

RISERVATO ALL'UFFICIO

Identificativi catastali

Iscritto all'albo dei **geometri** n. **2387**

F. **C/1**

della provincia di **TREVIS**

n. **566** sub. **6**

data **07/10/2024** Firma **Angelo Begolo**

Catasto al 07/10/2024 - Comune di SPRESIANO(1927) - < Sez. urbana C - Foglio 1 - Particella 566 - Subalterno 6 >
Firmato Digitalmente da **Angelo Begolo** Da: INFOCAMERE QUALIFIED ELECTRONIC SIGNATURE CA Serial#: 346352

MODULARIO
F. rig. redd. 497



MINISTERO DELLE FINANZE
DIREZIONE GENERALE DEL CATASTO E DEI SS.TT.EE.
CATASTO EDILIZIO URBANO (RDL 13-4-1939, n. 652)

MOD. BN (CEU)

LIRE
385

Planimetria di u.i.u. in Comune di **SPRESIANO** via **M. FIORE** civ. **34**

**ELABORATO PLANIMETRICO PER LA DIMOSTRAZIONE
DELLA SUDDIVISIONE IN SUBALTERNI**

**ref. Tipo mappale
n.33227 del 20.5.1993**

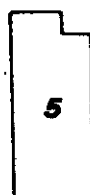
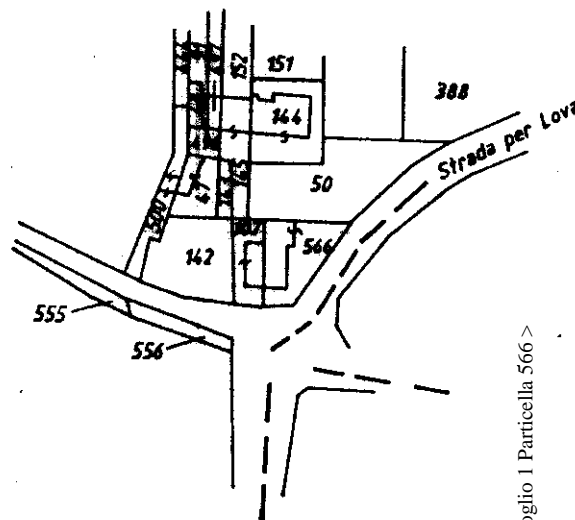
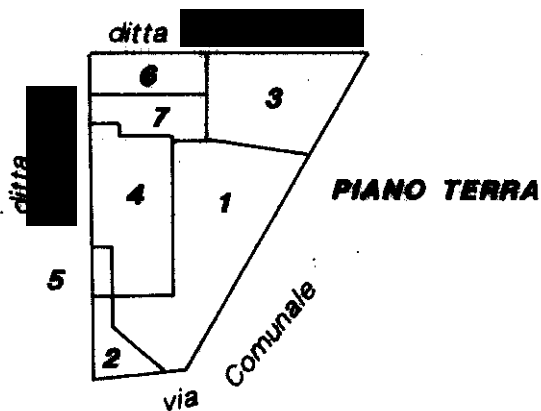

5 PIANO PRIMO

Legenda:

**Mapp.566: Alloggio p.T-1°-2°, soppresso per
ampliamento e frazionamento, e so-
stituito con i Sub 1,2,3,4,5,6,7**

Sub 1: Area scoperta

Sub 2: Area scoperta

Sub 3: Area scoperta

Sub 4: Alloggio p.T

Sub 5: Alloggio p.T-1°-2°

Sub 6: Garage p.T

Sub 7: Garage p.T



5 PIANO SECONDO

ORIENTAMENTO

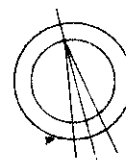

SCALA DI 1: 500

Dichiarazione di N.C. ☐
Denuncia di variazione ☒

Compilata dal **BEGOLO geom. Angelo**
(Titolo, cognome e nome)

RISERVATO ALL'UFFICIO

Data presentazione: 09/07/1993 Data: 07/10/2024 n. T215663 Richiedente: Telematico

Totale schede: 1 Formato di acquisizione: A4 (210x297) Formato stampato: A4 (210x297) della provincia di **TREVISO**

n. **566** sub.

data **5 LUG 1993** Firma



6099



E=1300

1 Particella: 566