

## LOTTO (UNICO)

## FASCICOLO FOTOGRAFICO

### Stagno Lombardo (CR), via C. Monteverdi n. 19 e 21

- Fg. 10, mapp. 343/1, categoria A/2

Abitazioni di tipo civile con cantina, classe 3, consistenza 6 vani, superficie catastale totale 97 mq., Rendita 340,86 €, via C. Monteverdi 19, Piano Terra – con scheda catastale vigente del 21/02/1990 n. 510.

- Fg. 10, mapp. 343/3, categoria C/6

Autorimessa, classe unica, consistenza 14 mq., Rendita 21,69 €, via C. Monteverdi 21, Piano Terra – con scheda catastale vigente del 31/01/1984 n. 28.

## Ortofoto Catastale



## Accesso





## Accessi



# Ingressi



Appartamento, piano terra, pignorato



## Ingresso e Interni



## Interni

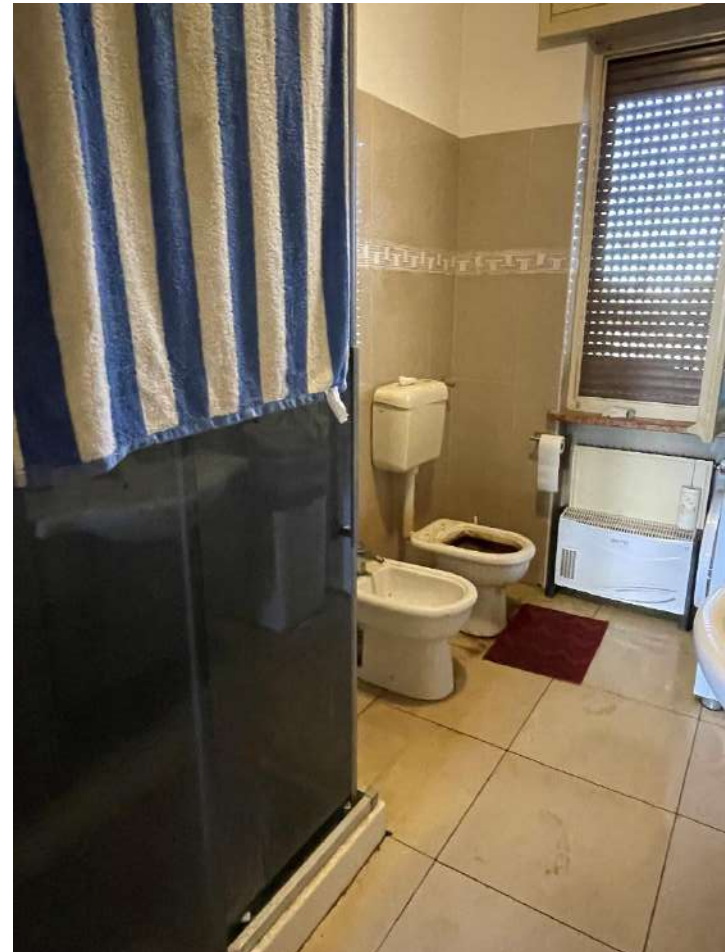



## Interni

Porta, dall'Autorimessa al giardino sul retro



Porzione Autorimessa, pignorata

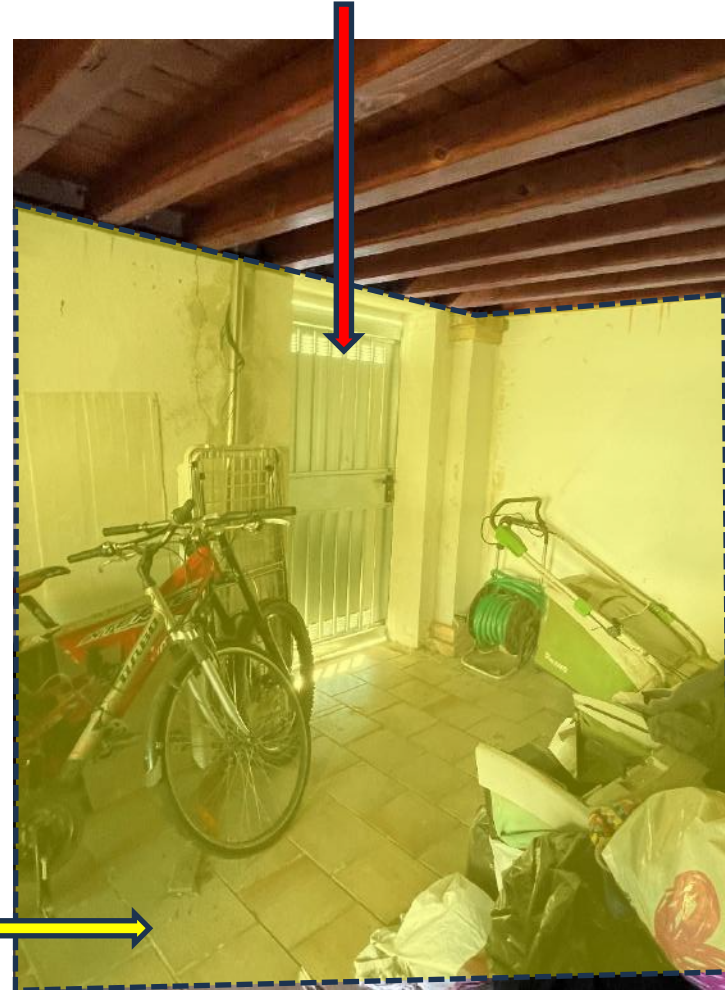



## Esterni retro bifamiliare



Abitazione, Piano Terra, pignorato



Cantina, pignorata

## Cantina

