

Agenzia delle Entrate  
CATASTO FABBRICATI  
Ufficio Provinciale di  
Viterbo

Dichiarazione protocollo n. VT0065788 del 30/09/2015

Planimetria di u.i.u. in Comune di Blera

Via Dante Alighieri

civ. SNC

Identificativi Catastali:

Sezione:

Foglio: 11

Particella: 850

Subalterno:

Compilata da:

Piccini Bernardino

Iscritto all'albo:  
Geometri

Prov. Viterbo

N. 870

Scheda n. 1

Scala 1:200

PIANO PRIMO  
SOTTOSTRADA  
(SEMINTERRATO)  
H= 2.50 MT

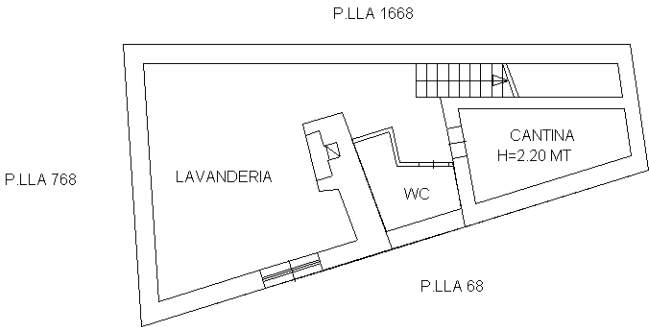

PIANO TERRA  
H= 2.80 MT

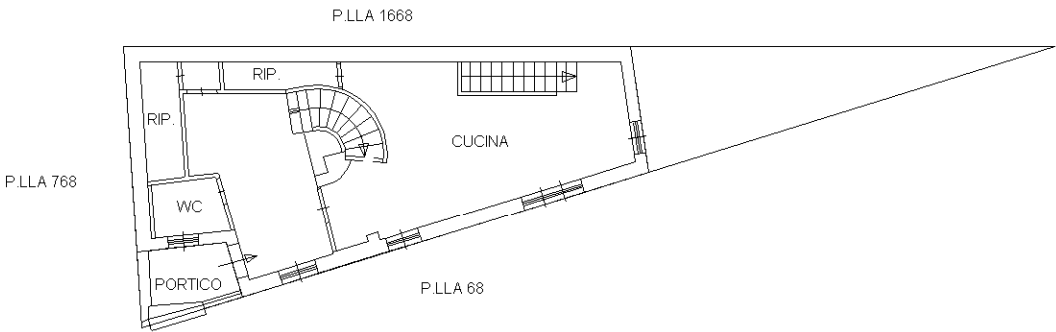

PIANO PRIMO  
H= 2.80 MT

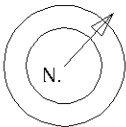
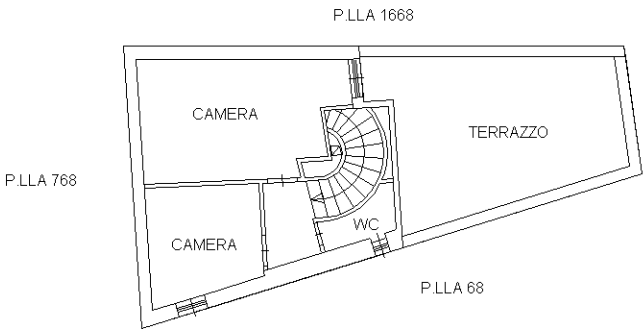

Ultima planimetria in atti

Data: 03/07/2023 - n. T94273 - Richiedente: BNCLSN76A71H501B

Totale schede: 1 - Formato di acquisizione: A4(210x297) - Formato stampa richiesto: A4(210x297)