

Dichiarazione protocollo n. del	
Comune di Torino	
Strada Della Pronda civ. 2	
Identificativi Catastali:	Compilata da:
Sezione:	Piccato Dario
Foglio: 1229	Iscritto all'albo:
Particella: 349	Geometri
Subalterno: 34	Prov. Torino N. 6131

Planimetria
Scheda n. 1 Scala 1:200

PIANO TERRENO
H= mt. 2,97

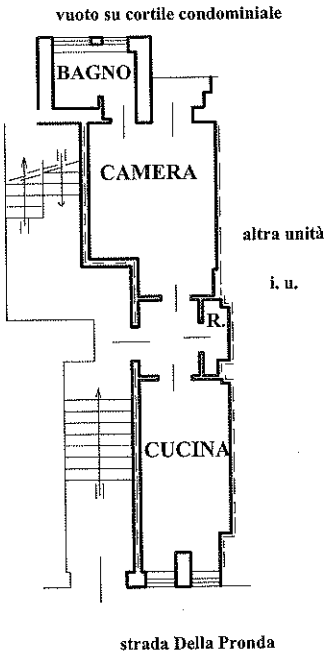

PIANO INTERRATO
H= mt. 3.60

