

MODULARIO
7. - Cat. 5. 7. - 206



MINISTERO DELLE FINANZE

MOD. A (Nuovo Catasto Edilizio Urbano)

DIREZIONE GENERALE DEL CATASTO E DEI SERVIZI TECNICI ERARIALI

NUOVO CATASTO EDILIZIO URBANO

(R. DECRETO-LEGGE 13 APRILE 1939, N. 652)

Lire
35

Planimetria dell'immobile situato nel Comune di FIUGGI via dei Cappuccini

Allegata alla dichiarazione presentata all'Ufficio Tecnico Erariale di FROSINONE

STESSA DITTA

PIANO SECONDO SOTTOTETTO

STRADA COM. DEI CAPPUCCINI

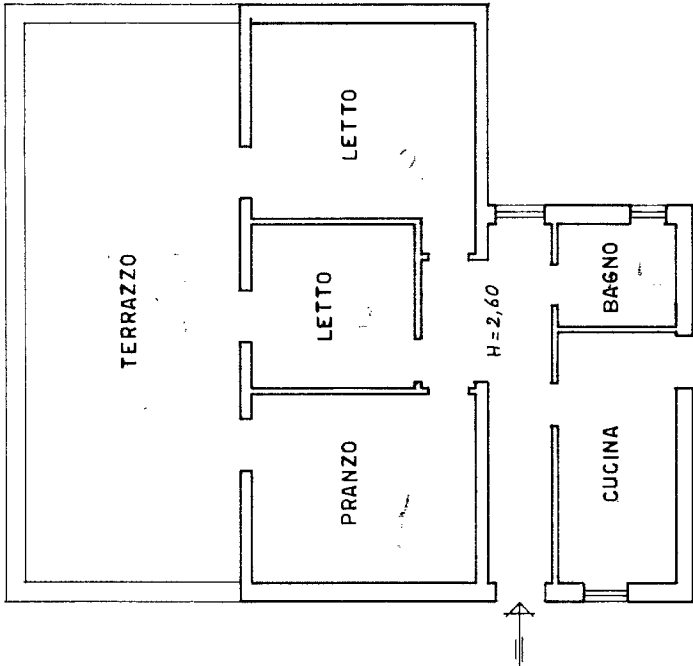

STESSA DITTA

STESSA DITTA



ORIENTAMENTO



SCALA DI 1: 100

SPAZIO RISERVATO PER LE ANNOTAZIONI D'UFFICIO

DATA

21-5-81

PROT. N°

16011



della Provincia di FROSINONE

LRS-OFFICINA C.V. ROMA

linea 01

Catasto dei Fabbricati - Situazione al 26/01/2024 - Comune di FIUGGI(A310) - < Foglio 17 - Particella 217 - Subalterno 3 >

VIA CAPPUCCINI n. 4 Piano 2

Ultima planimetria in atti