

ALLEGATO N.23

N=12500

E=13100

1 Particella: 1388

Comune: (RM) ROMA/C
Foglio: 1011 A11: B

Scala originale: 1:1000
Dimensione cornice: 267.000 x 189.000 metri Protocollo pratica T7910/2023
22-Ago-2023 8:45:0



Agenzia del Territorio
CATASTO FABBRICATI
Ufficio Provinciale di
Roma

Dichiarazione protocollo n. RM0900148del 02/07/2009

Planimetria di u.i.u. in Comune di Roma

Via San Donato Di Ninea

civ. 24

Identificativi Catastali:

Sezione:

Foglio: 1011

Particella: 1388

Subalterno: 588

Compilata da:
Nesci Fabrizio

Iscritto all'albo:
Architetti

Prov. Roma

N. 12732

Scheda n. 1

Scala 1:100

ALLEGATO N.25

piano 3

interno 2

H media = 1.73 m

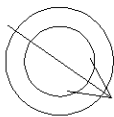
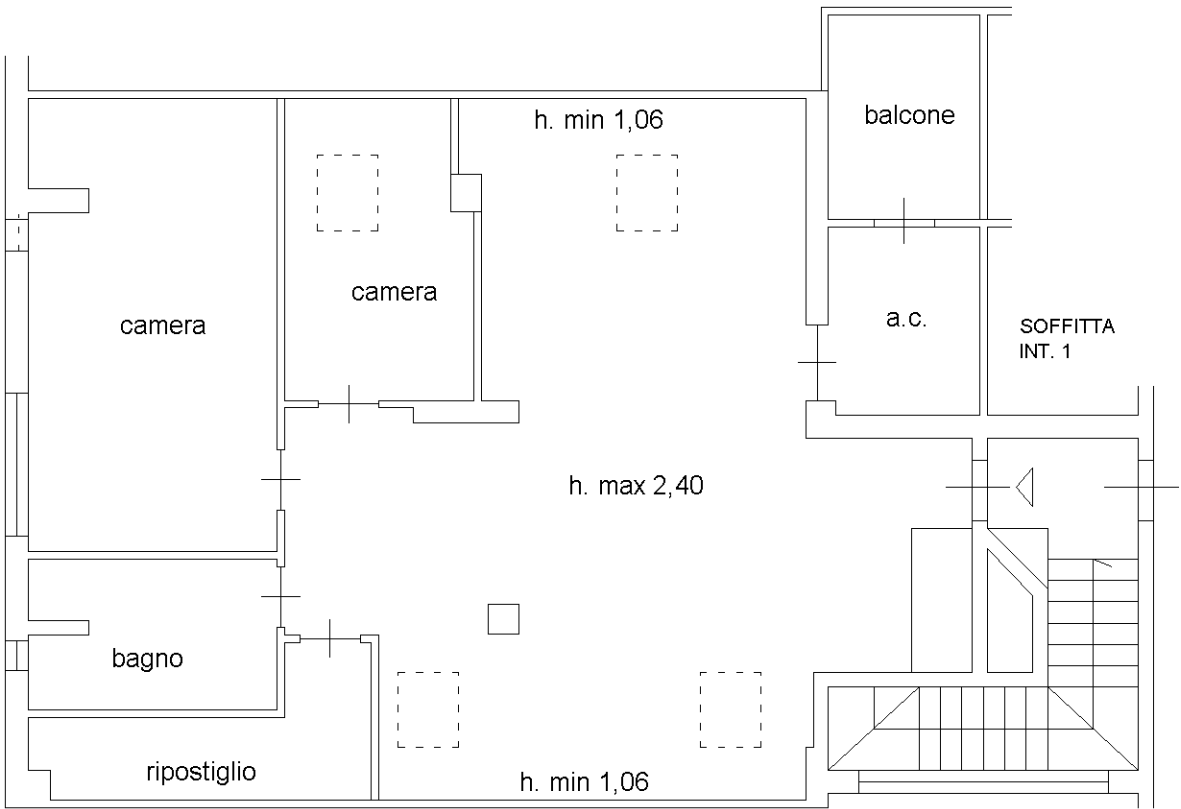

ORIENTAMENTO
NORD

Ultima planimetria in atti

Data: 22/08/2023 - n. T22759 - Richiedente: CSCCST64L48A310M

Totale schede: 1 - Formato di acquisizione: A4(210x297) - Formato stampa richiesto: A4(210x297)

MODULARIO
a r.r. n. 487



MINISTERO DELLE FINANZE

DIPARTIMENTO DEL TERRITORIO

CATASTO EDILIZIO URBANO (RDL 13-4-1939, n. 652)

MOD. **BN** (CEU)

LIRE
200

Planimetria di u.i.u. in Comune di ROMA via SAN DONATO DI NINEA civ. 26

ALLEGATO N.27

EDIFICIO ⁸
BOX AUTO
PIANO 61
N° 30
Hm = 2,58 m.

AREA DI
MANOVRA

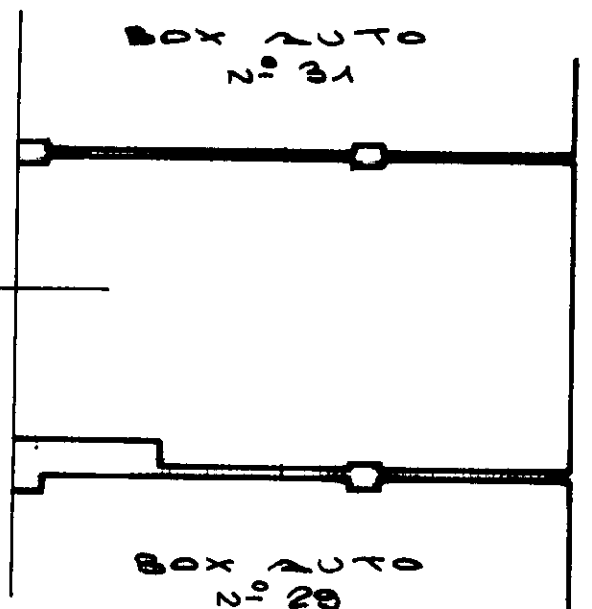

Prot. (Mod. 8) n° 369551/01
Vollture c/o U.I.U. n° 1
IMPORTO L. 50.000

ORIENTAMENTO



SCALA DI 1:100

Dichiarazione di N.C. ☐
Denuncia di variazione ☒

Compilata dal GEOMETRA
(Titolo, cognome e nome)
IORI SANTE FRANCO

RISERVATO ALL'UFFICIO

Ultima planimetria in atti

Identificativi catastali

Iscritto all'albo dei GEOMETRI
ROMA 3562
della provincia di ROMA

Data presentazione: 09/10/2001 - Data: 22/08/2023 - n. T14895 - Richiedente: CSCCST64L48A310M
Totale superfici: 1388 sub. 585 della provincia di ROMA

Firma