

ELABORATO PLANIMETRICO

"relativo alla divisione in subalterni laterali del fabbricato dei signori Denaro Giuseppa, Alfieri Vito e Spagnolo Pasquale - sito in Mazara del Vallo, Via Stefano Turr, 22
FOGLIO MAPPA 188A - particella 1329". -

FOGLIO 188A
Scala 1:1000

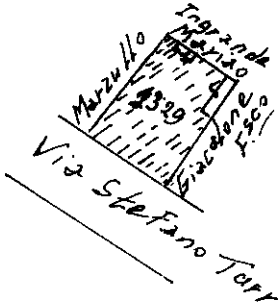

- SUB a) = Beni non censibili (androne apt., gabbia scala e scala, lavanderia p. III e terrazza p. III) comuni ai SUB b, c, d.
- SUB 1) = Appartamento al pianterreno della ditta Denaro Giuseppa - Subalterno 1 - Partita 7488.
- SUB 2) = Appartamento al piano primo della ditta Alfieri Vito - Subalterno 2 - Partita 7429.
- SUB 3) = Appartamento al piano secondo della ditta Spagnolo Pasquale e l. Scheda N. 156 del 1948 Partita 1004339

PIANTERRENO - SC. 1:500

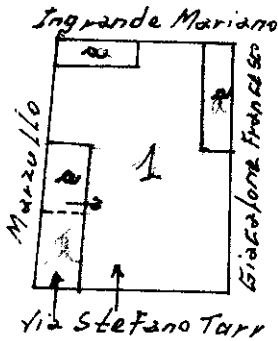

PIANO PRIMO - SC. 1:500

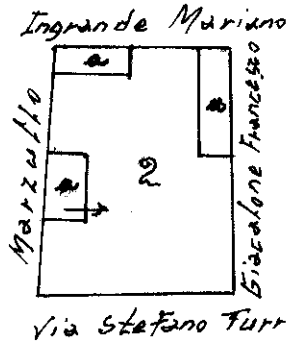

PIANO SECONDO - SC. 1:500

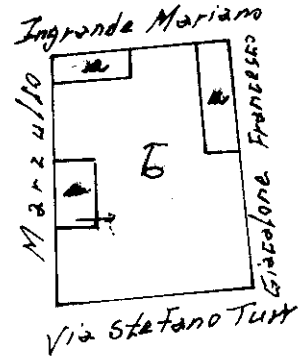

PIANTERRENO - SC. 1:500

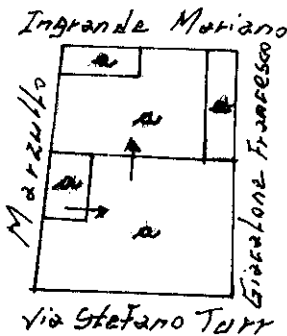

IL TECNICO

(Geom. Leonardo Giacalone)
Geom. Leonardo Giacalone

