

I Particella: 493

Agenzia delle Entrate  
CATASTO FABBRICATI  
Ufficio provinciale di Udine

ELABORATO PLANIMETRICO	Compilato da: Prestento Aurelio	Isritto all'albo: Geometri	Prov. Udine	N. 2616
Comune di Reana Del Roiale	Sezione: Foglio: 15	Particella: 493	Progetto n. 27/07/2016	del
Dimostrazione grafica dei subalterni	Tipo Mappale n. del del Scala 1 : 1000			

PIANO TERRA

VIA L. DA VINCI

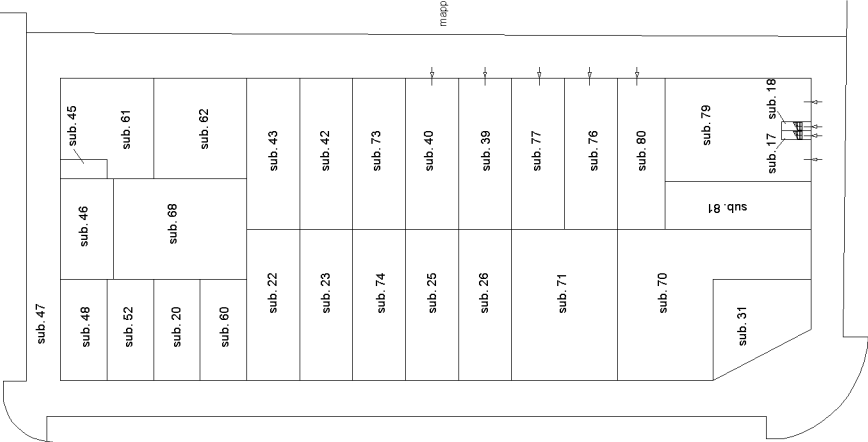

PIANO PRIMO

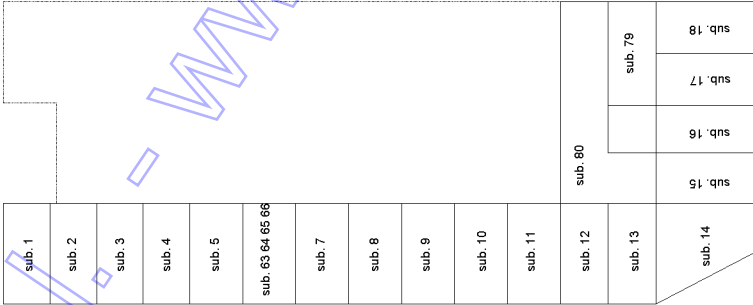

PIANO SECONDO (copertura)

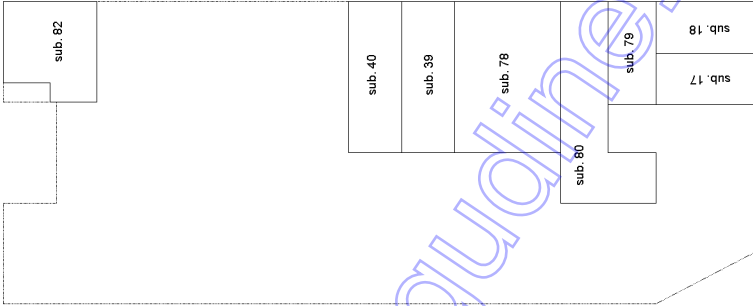

MODULARIO  
F. rig. rend. 497

MINISTERO DELLE FINANZE

DIREZIONE GENERALE DEL CATASTO E DEI SS.TT.EE.

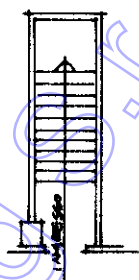
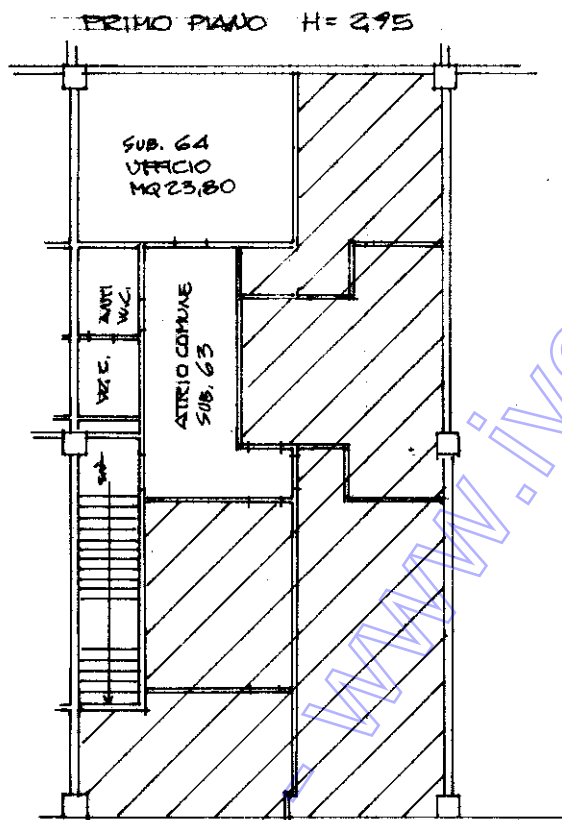
**CATASTO EDILIZIO URBANO** (RDL 13-4-1939, n. 652)MOD. **BN** (CEU)LIRE  
**250**Planimetria di u.i.u. in Comune di REANA DEL ROIALE via C. NANINOciv. 11

PIANO TERRA

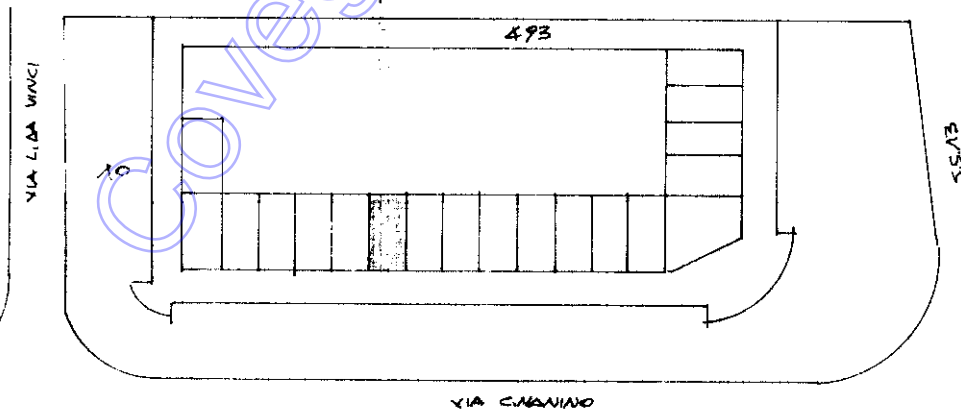

PLANIMETRIA 1/2000

ORIENTAMENTO

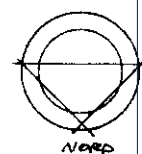

SCALA DI 1:2000

Dichiarazione di N.C. ☐Denuncia di variazione ☒Compilata dal GEOM. DELLACA EMILIA  
(Titolo, cognome e nome)

RISERVATO ALL'UFFICIO

Data presentazione: 08/04/1992 - Data: 02/08/2024 - n. T71178 - Richiedente: DRSDNA68C42L483B

Totale schede catastali in situazione: A412400097 - Situazione al 02/08/2024 (210x297)

F. 15n. 193 sub. 64della provincia di UDINE n. 2387data 2/4/92Firma Giuseppe Dellaca

MODULARIO  
F. rig. rend. 497

MINISTERO DELLE FINANZE

DIREZIONE GENERALE DEL CATASTO E DEI SS.TT.EE.

**CATASTO EDILIZIO URBANO** (RDL 13-4-1939, n. 652)

MOD. BN (CEU)

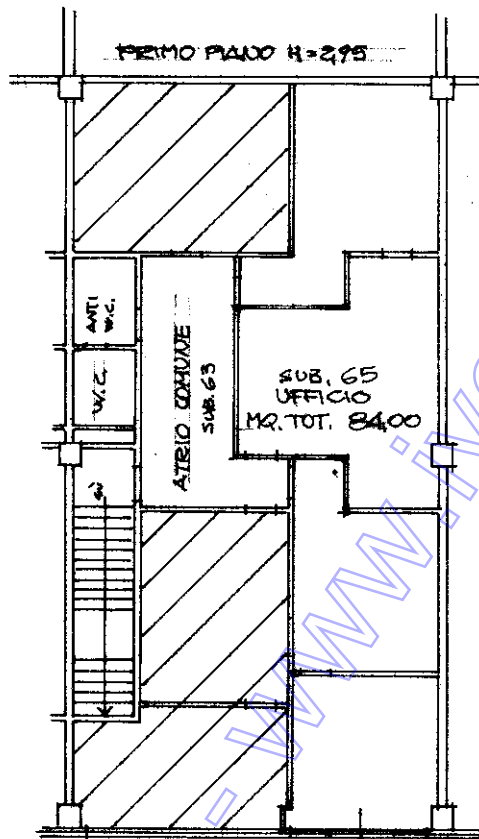
LIRE  
250Planimetria di u.i.u. in Comune di REANA DEL ROIALE via C. NANINO civ. 11

PIANO TERRA

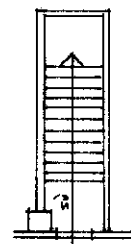

INGRESSO

PLANIMETRIA 1/2000

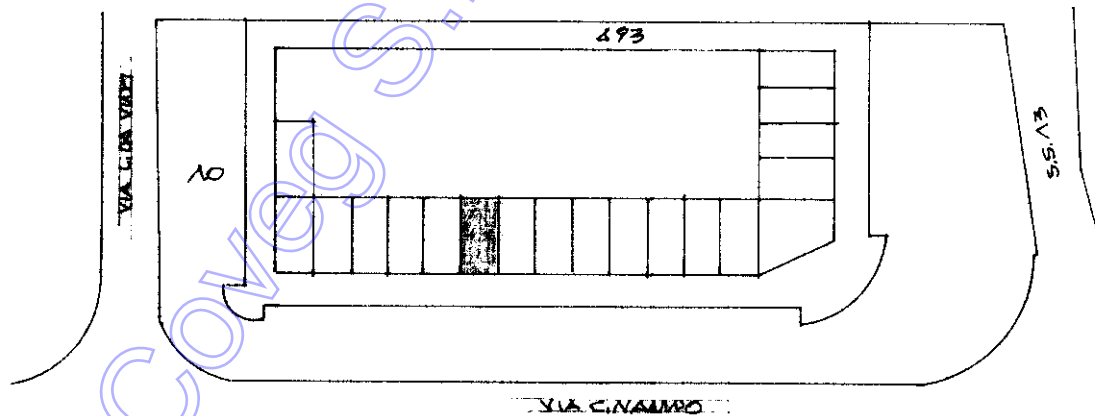

ORIENTAMENTO



SCALA DI 1:200

Dichiarazione di N.C. ☐Denuncia di variazione ☒Compilata dal GEOM. DELLACI EMILIA  
(Titolo, cognome e nome)

RISERVATO ALL'UFFICIO

Data presentazione: 08/04/1992 - Data: 02/08/2024 - n. T71179 - Richiedente: DRSDNA68C42L483B

Totale schede identificative catastali: A4 (210x297) all'atto di presentazione

F. 15n. 493 sub. 65della provincia di UNITE n. 2367data 2/4/92

Firma

Geometra DellaciCatasto dei Fabbricati - Situazione al 02/08/2024 - Comune di REANA DEL ROIALE (H206) - < Foglio 15 - Particella 493 - Subalterno 65 >  
VIA C. NANINO n. 11 Piano T - 1

MODULARIO  
F. rig. rend. 487



MINISTERO DELLE FINANZE  
DIREZIONE GENERALE DEL CATASTO E DEI SS.TT.EE.  
**CATASTO EDILIZIO URBANO** (RDL 13-4-1939, n. 652)

MOD. BN (CEU)

LIRE  
**250**

Planimetria di u.i.u. in Comune di REANA DEL ROIALE via C. NANINO civ. 11

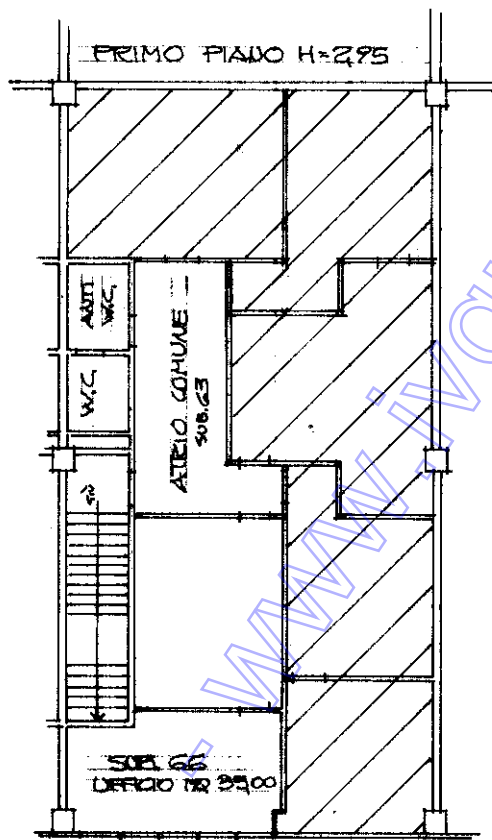

PIANO TERRA

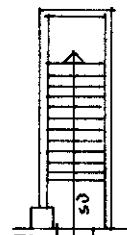

PLANIMETRIA 1/2000

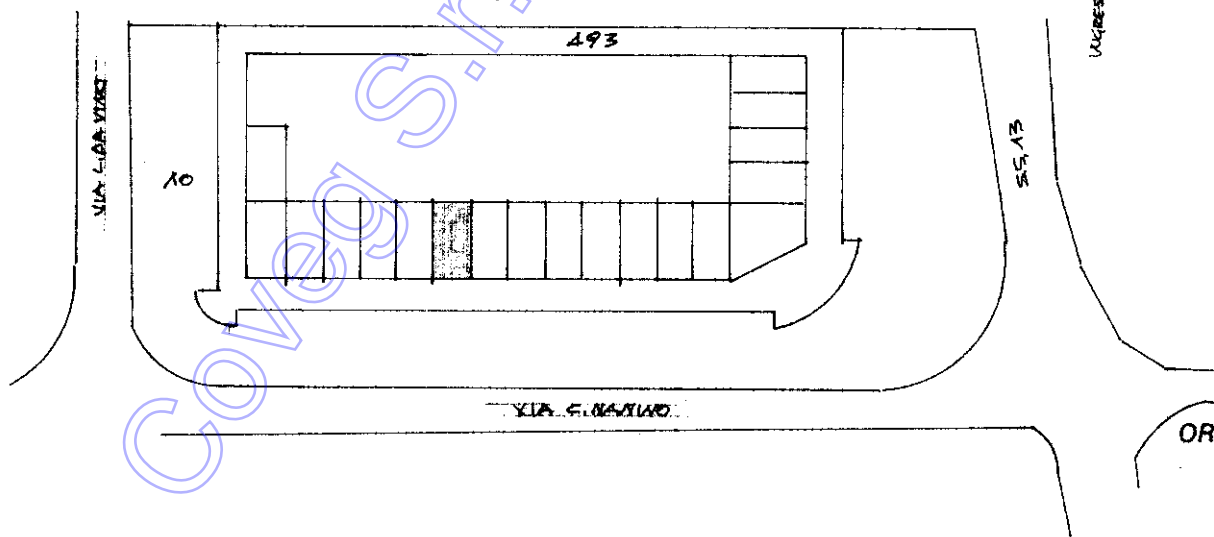

ORIENTAMENTO

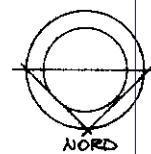

SCALA DI 1:200

Dichiarazione di N.C. ☐  
Denuncia di variazione ☒

Compilata dal GEOM. DELLACA EMILIA  
(Titolo, cognome e nome)

RISERVATO ALL'UFFICIO

Data presentazione: 08/04/1992 - Data: 02/08/2024 - n. T71180 - Richiedente: DRSDNA68C42L483B

Totale schede identificative catastali: A4 (20.087 all'anno) stato: 210x297

F. 15  
n. 493 sub. 66

della provincia di UNIV. n. 2387  
data 2/4/92 Firma Giulio Bellav

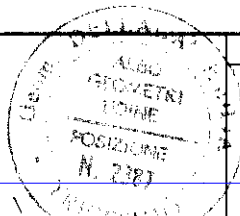

Catasto dei Fabbricati - Situazione al 02/08/2024 - Comune di REANA DEL ROIALE(H206) - < Foglio 15 - Particella 493 - Subalterno 66 >  
VIA C. NANINO n. 11 Piano T - 1

Agencia delle Entrate  
CATASTO FABBRICATI  
Ufficio provinciale di Udine

ELABORATO PIANIMETRICO	Compilato da: Prestento Aurelio	Isoritto all'albo: Geometri	Prov. Udine	N. 2616
Comune di Reana Del Roiale	Sezione: Foglio: 15	Particella: 493	Progetto n. 27/07/2016	del
Dimostrazione grafica dei subalterni	Tipo Mappale n. del del Scala 1 : 1000			

PIANO TERRA

PIANO PRIMO

PIANO SECONDO (copertura)

Mancata individuazione al piano terra  
del vano scale Sub. 63, di proprietà  
esclusiva dei Subb. 64, 65 e 66

VIA L. DA VINCI

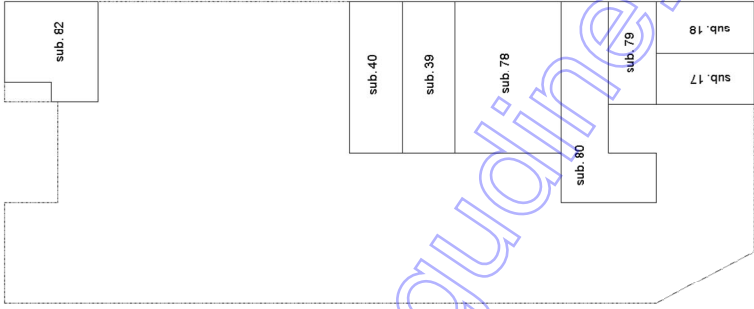
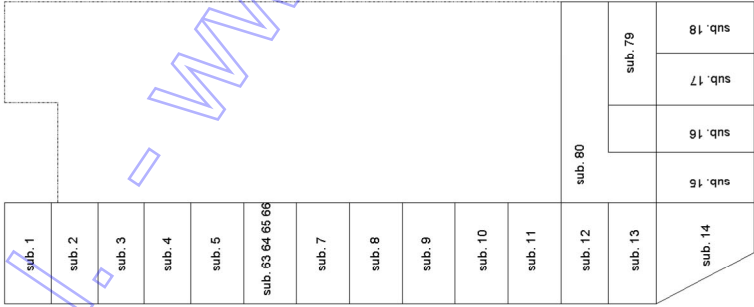

Planimetria non in scala



MODULARIO  
F. rig. rend. 497MINISTERO DELLE FINANZE  
DIREZIONE GENERALE DEL CATASTO E DEI SS.TT.EE.  
**CATASTO EDILIZIO URBANO** (RDL 13-4-1939, n. 652)

MOD. BN (CEU)

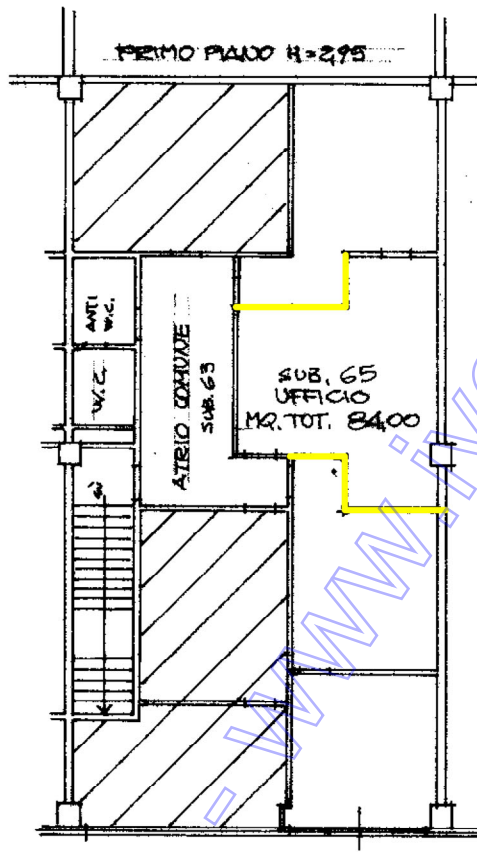
LIRE  
250Planimetria di u.i.u. in Comune di REANA DEL ROIALE via C. NANINO civ. 11 Pareti mobili non realizzate

PIANO TERRA

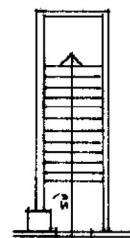

PLANIMETRIA 1/2000

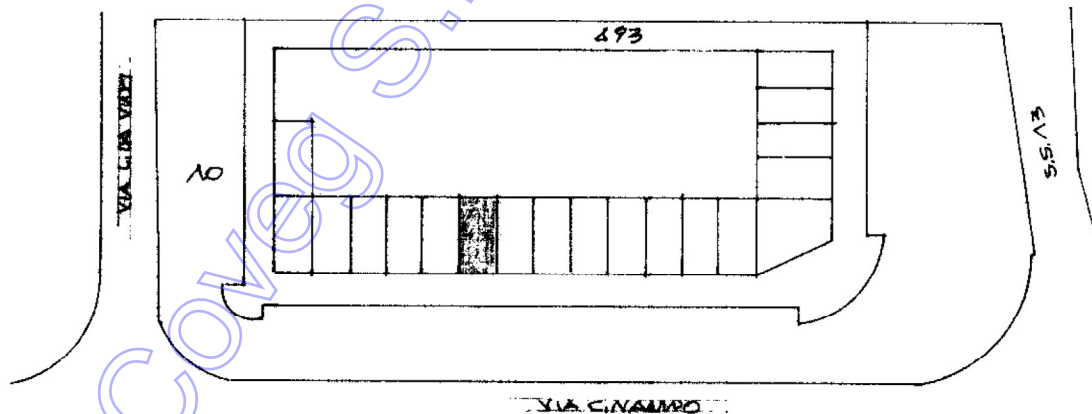

ORIENTAMENTO

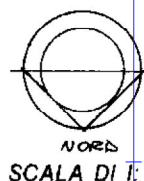

Planimetria non in scala

Dichiarazione di N.C. ☐Denuncia di variazione ☒Compilata dal GEOM. DELLACI EMILIA  
(Titolo, cognome e nome)

RISERVATO ALL'UFFICIO

Data presentazione: 08/04/1992 - Data: 02/08/2024 - n. T71179 - Richiedente: DRSDNA68C42L483B

Totale schede identificate: 15

F. 15

n. 493 sub. 65

della provincia di UNITE n. 2367data 2/4/92Firma Georgio Bellac

**ELABORATI FOTOGRAFICI - LOTTO 1**



Localizzazione 1



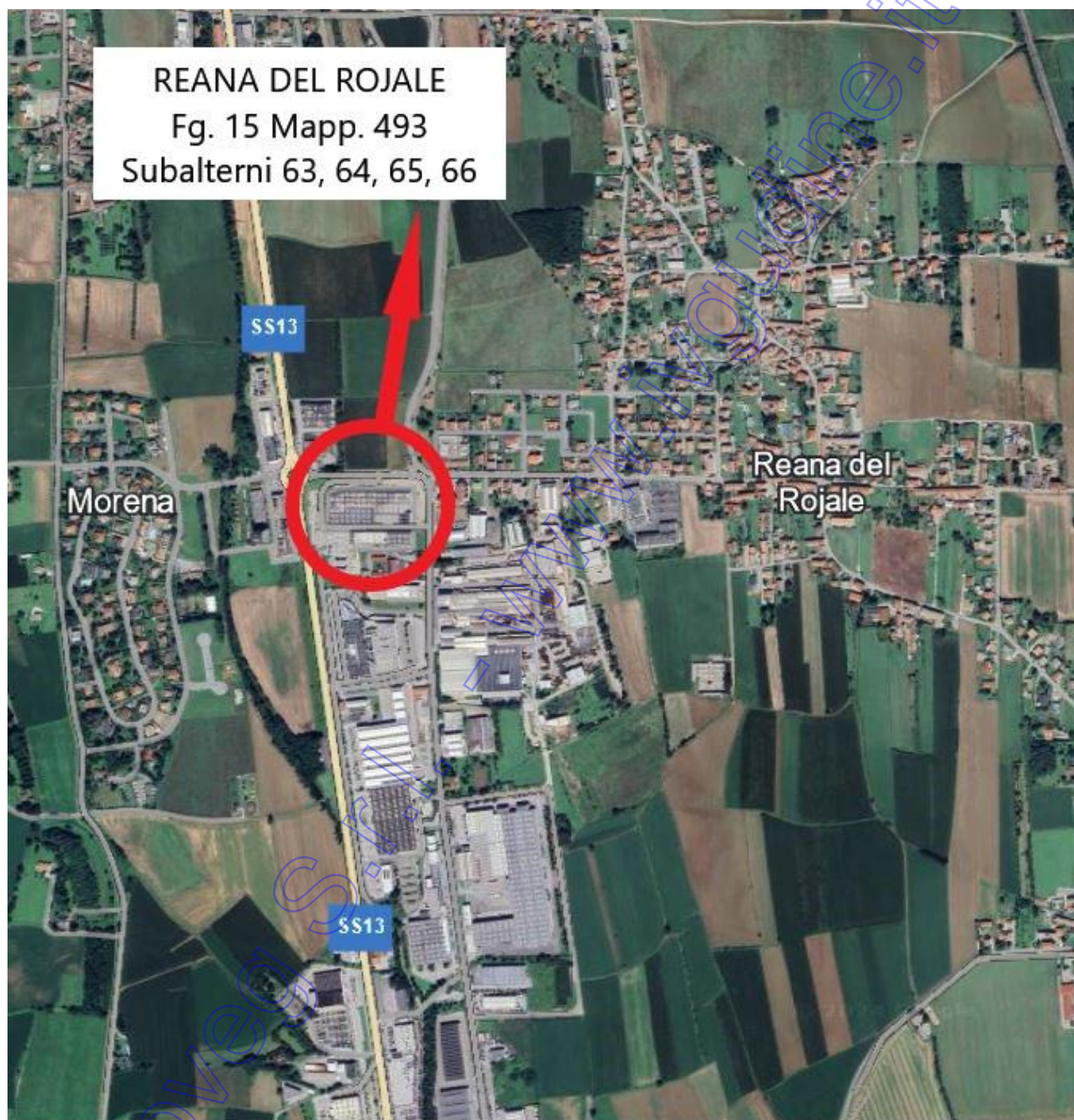

Localizzazione 2





**Localizzazione 3**

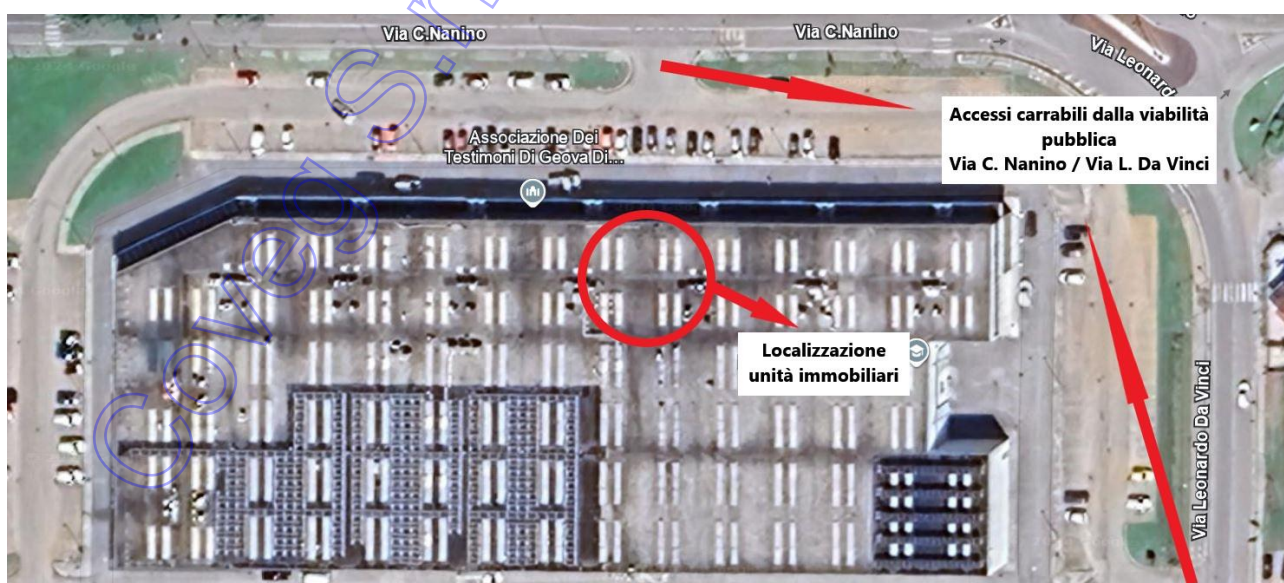

**Localizzazione 4 – accessi carrabili da Via C. Nanino e Via L. Da Vinci**







**Vano scale – Sub. 63**



**Subalterno 63, p.1 - Atrio comune ai subb. 64, 65 e 66**





**Subalterno 63, p.1 – Anti w.c.**

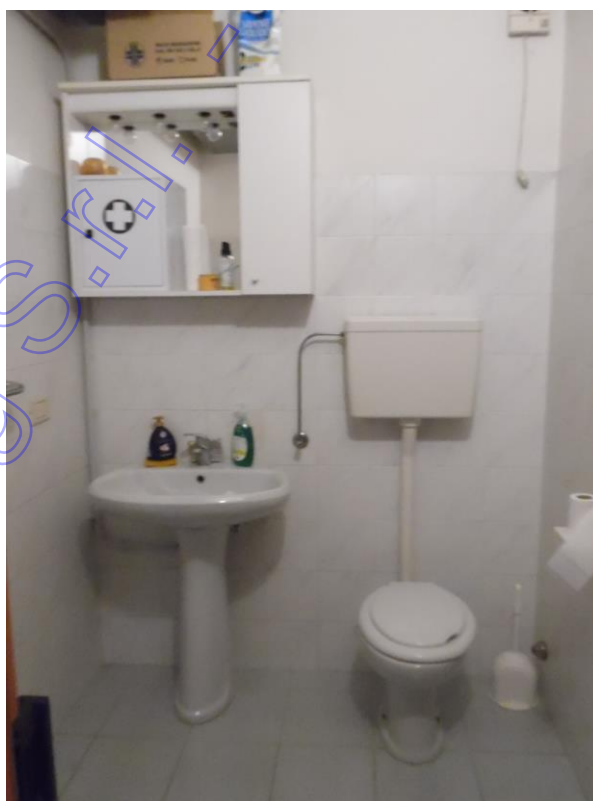

**Subalterno 63, p.1 – W.C.**



**Subalterno 64, p.1 – Ufficio**



**Subalterno 65, p.1 – Ufficio**



**Subalterno 65, p.1 – Ufficio**



**Subalterno 66, p.1 – Ufficio**



**Subalterno 66, p.1 – Ufficio**