

Agenzia del Territorio
CATASTO FABBRICATI
Ufficio Provinciale di
Genova

Dichiarazione protocollo n. GE0179924 del 27/06/2006
Planimetria di u.i.u. in Comune di Genova - Sampierdarena
Via Paolo Anfossi civ. 68-B

Identificativi Catastali:	Compilata da:
Sezione: PON	Poggi Marco
Foglio: 4	Iscritto all'albo:
Particella: 101	Geometri
Subalterno: 2	Prov. Genova
	N. 2248

Scheda n. 1 Scala 1:200

PIANO TERRENO - Interno 1 -

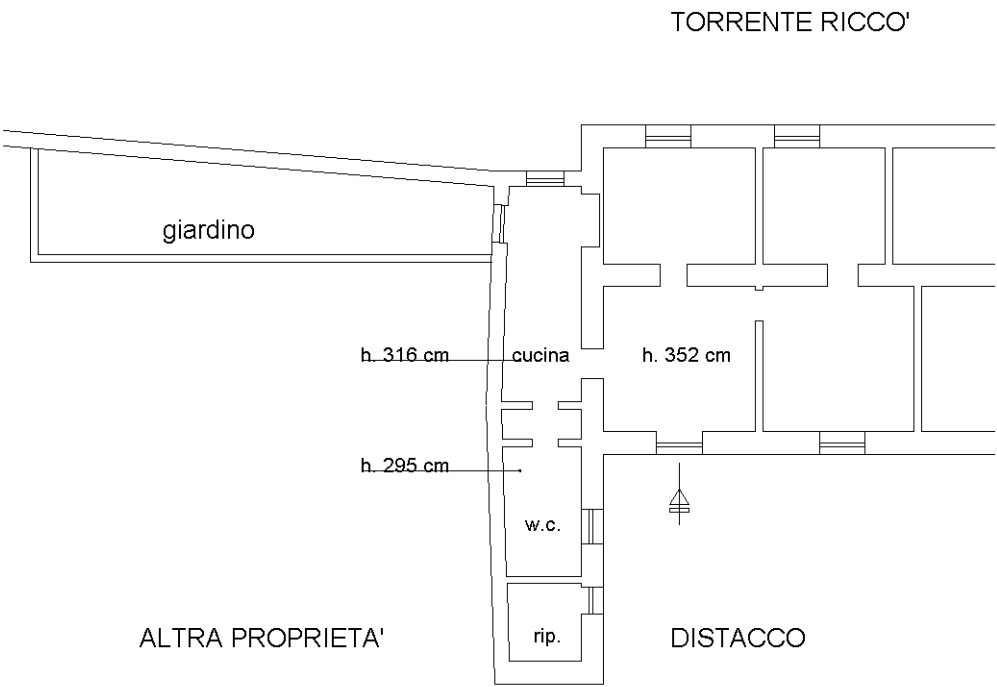

Ultima planimetria in atti

Data: 27/06/2018 - n. T246974 - Richiedente: BLDMRC63A19D969C

Totale schede: 1 - Formato di acquisizione: A4(210x297) - Formato stampa richiesto: A4(210x297)

Catasto dei Fabbricati - Situazione al 27/06/2018 - Comune di GENOVA/R (D969) - < Sez.Urb.: PON - Foglio: 4 - Particella: 101 - Subalterno: 2 >
Firmato DA: **PAOLO ANFOSSI** in carica dal 27/06/2018 al 27/06/2018 - Funzione: **Geometra** - Numero di matricola: **6888** - Data di nascita: **16/06/1974** - Codice fiscale: **166de5c5b049e2c9950e06947e24dea8**