

MODULARIO
F. rig. rend. 497



MINISTERO DELLE FINANZE
DIREZIONE GENERALE DEL CATASTO E DEI SS.TT.EE.
CATASTO EDILIZIO URBANO (RDL 13-4-1939, n. 652)

MOD. **BN** (GEU)

LIRE
250

Planimetria di u.i.u. in Comune di MARIANO C. via GARIBALDI civ. 44/46

PIANO TERRENO

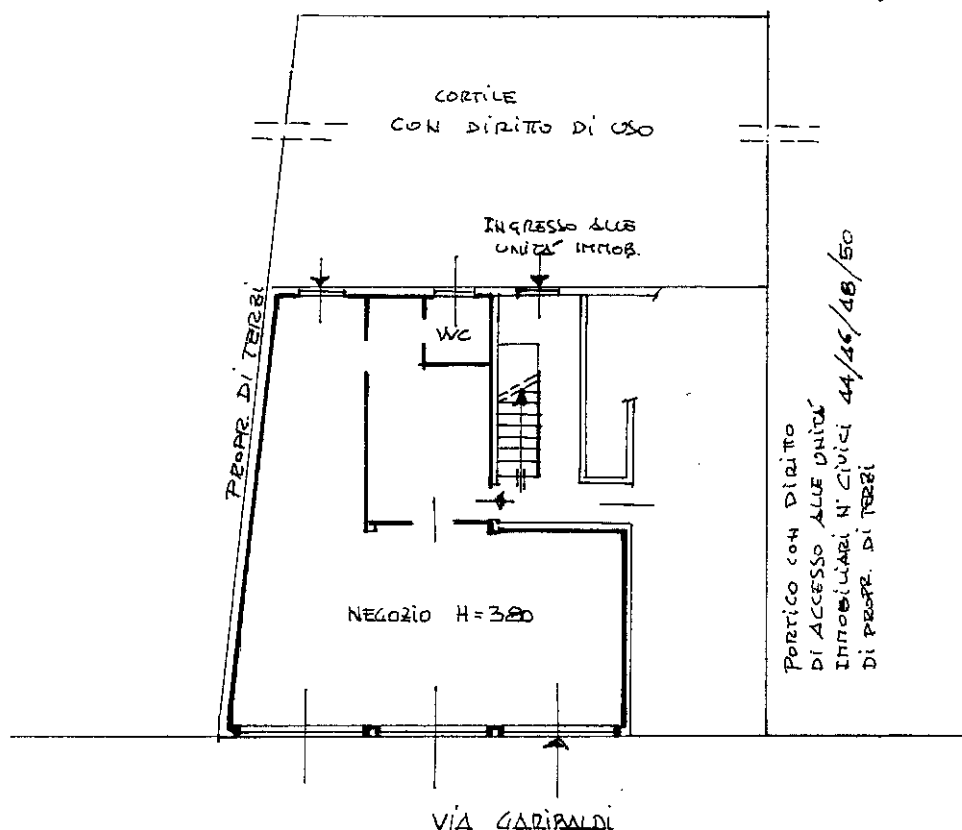

PIANO CANTINA

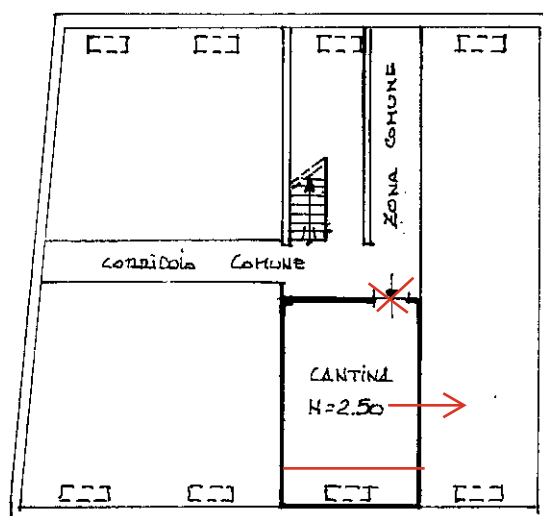

ORIENTAMENTO



SCALA DI 1:200

VIA GARIBALDI

Bocca di lupo
con serramenti
a tutta altezza

Dichiarazione di N.C. ☐
Ultima planimetria in atti
Denuncia di variazione ☒

Compilata dal GEOM. CATANEO G. CARLO
(Titolo, cognome e nome)

RISERVATO ALL'UFFICIO

7 FEB. 1990

Data presentazione: 07/02/1990 - Data: 04/12/2024 - n. T243503 - Richiedente: RMGLGO82S43D416R

Totale schede formate di 23 schede di cui 23 in datazione: A4 (210x297) - Formato stampa richiesto: A4 (210x297)

F. 23 della provincia di COMO n. 918

n. 5446 sub. 1

data GENNAIO 90 Firma [Signature]

MODULARIO
F. rig. rend 497



MINISTERO DELLE FINANZE
DIREZIONE GENERALE DEL CATASTO E DEI SS.TT.EE.
CATASTO EDILIZIO URBANO (RDL 13-4-1939, n. 652)

MOD. **BN** (CEU)

LIRE
250

Planimetria di u.i.u. in Comune di MARIANO C. via GARIBALDI civ. 44/46

PIANO TERRENO

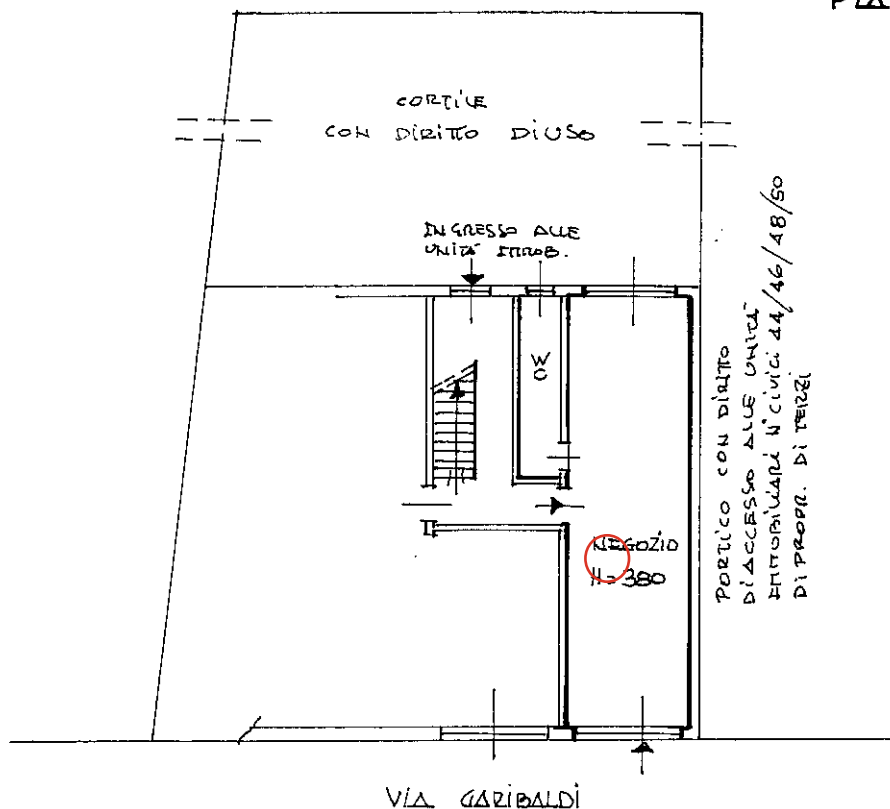

PIANO CANTINA

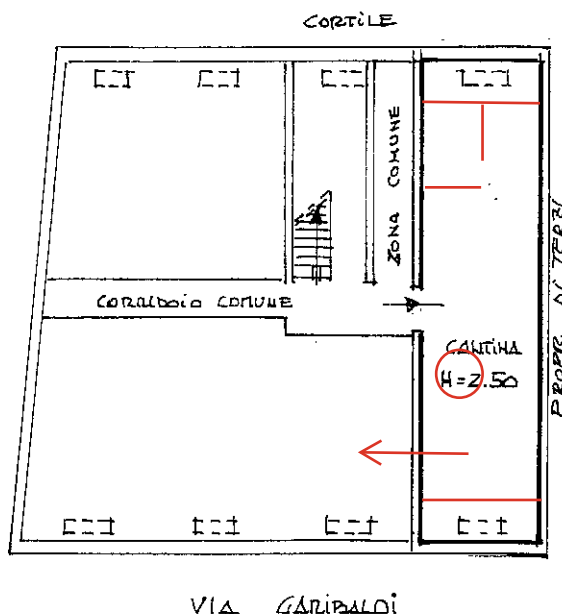

ORIENTAMENTO

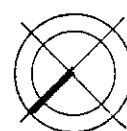

SCALA DI 1:200

Dichiarazione di N.C. ☐
Ultima planimetria in atti
Denuncia di variazione ☒

Compilata dal GEOM. CATTANEO G. CARLO
(Titolo, cognome e nome)

RISERVATO ALL'UFFICIO

7 FEB. 1990

Data presentazione: 07/02/1990 - Data: 04/12/2024 - n. T243504 - Richiedente: RMGLGO82S43D416R
Totale schede catastali: 1
Identificativo catastale: A1 (210x297) - Formato stampa: A4 (210x297)

F. 23
n. 5446 sub. 8

della provincia di ROTO n. 918
data GENNAIO 90 Firma J. Cattaneo