

**Agenzia delle Entrate**  
**CATASTO FABBRICATI**  
Ufficio Provinciale di  
**Milano**

Dichiarazione protocollo n. MI0248573 del 22/06/2022

Comune di **Besate**

Via **Duchessa Marianna**

civ. 13

Identificativi Catastali:

Sezione:

Foglio: 5

Particella: 134

Subalterno: 714

Compilata da:

**Rosti Andrea**

Iscritto all'albo:

**Geometri**

Prov. **Milano**

N. 08224

Planimetria

Scheda n. 1

Scala 1:200

**PIANO SECONDO**

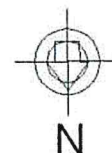
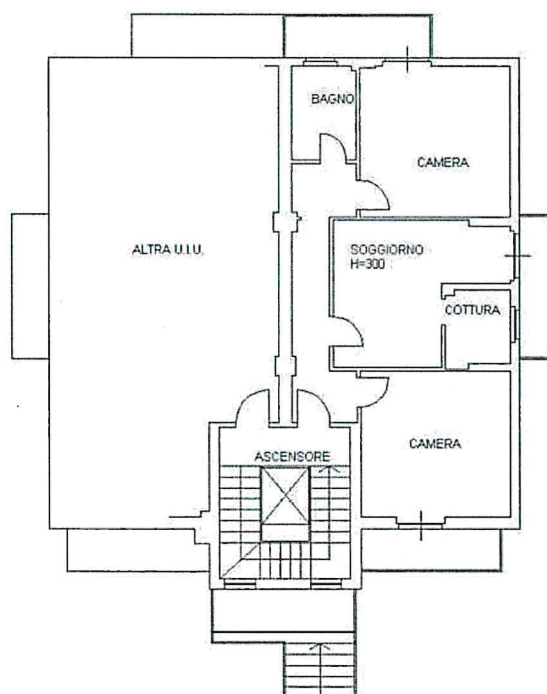

Catasto dei Fabbricati - Situazione al 12/09/2023 - Comune di BESATE (AS20) - < Foglio 5 - Particella 134 - Subalterno 714 >  
Firmato DA: BRUGGI MASSIMO VERDESSA DANIELE GERTI FIRMA QUALIFICATA 2 Serial#: 1516aa2

PIANO PRIMO INTERRATO

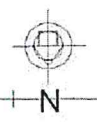
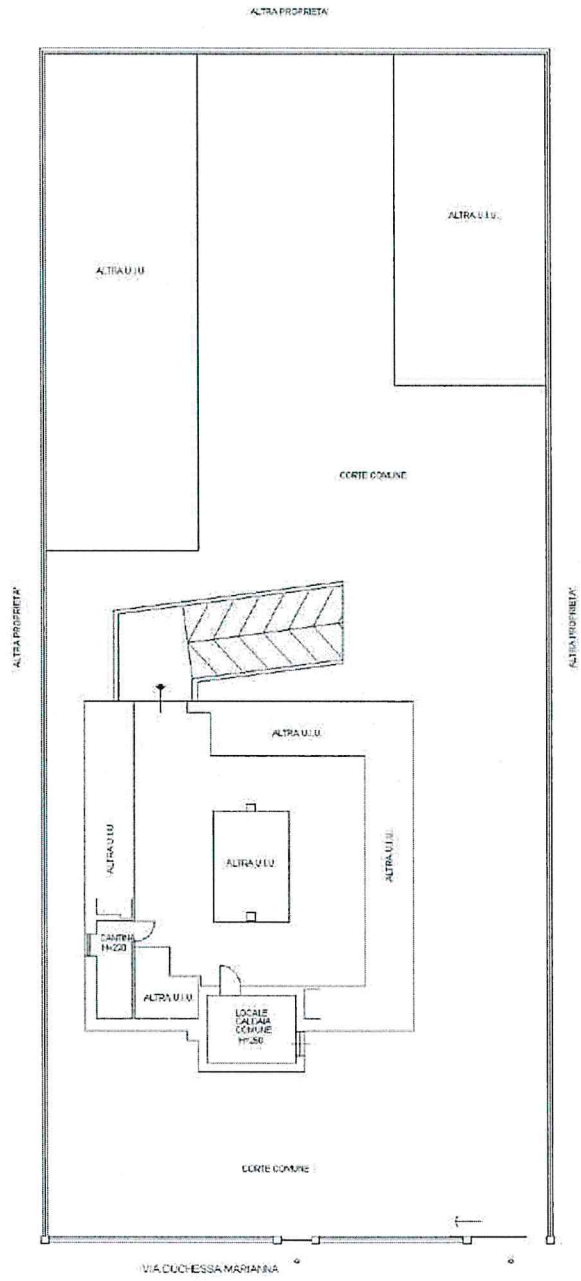

**CATASTO EDILIZIO URBANO** (RDL 13-4-1939, n. 652)

Planimetria di u.i.u. in Comune di **BESATE** via **DUCHESSA MARIANNA** civ. **13**

**COMUNE DI BESATE**  
**STRALCIO DI MAPPA F.5**  
**scala 1:1000**

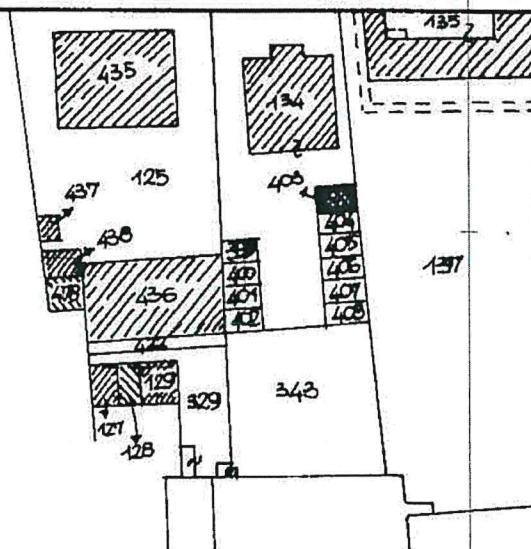

PIANO TERRA

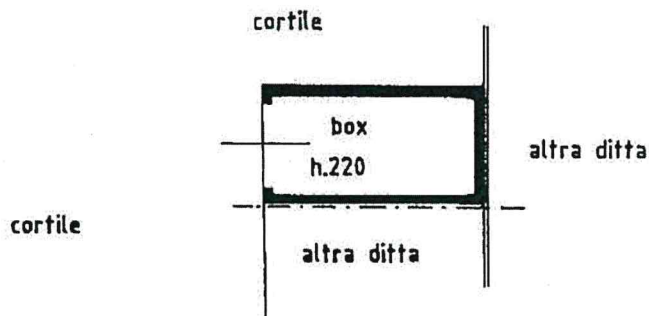

## ORIENTAMENTO

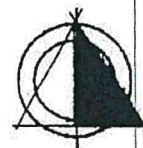

SCALA DI 1: 20

Dichiarazione di N.C. ☒

Denuncia di variazione ☐

Compilata dal **GEOMETRA**  
(Titolo, cognome e nome)

.....**ROSTI ANDREA**.....

Iscritto all'albo dei **GEOMETRI**

2023 - n. T379544 - Riccardo [REDACTED]

4(210x297) - Formato stampa richiesto: A4(210x297)

data ..... Firma .....

**RISERVATO ALL'UFFICIO**

### Ultima planimetria in atti

## Identificativi catastali

Data presentazione: 23/03/1994 - Data: 12/09/2023 - n. T379544 - Rilevatore: [redacted]

Formato di acquisizione: A4(210x297) - Formato stampa richiesto: A4(210x297)

		data .....	Firma .....
--	--	------------	-------------

Catasto dei fabbricati - Situazione al 12/09/2023 - Comune di BESATE(A820) - < Foglio 5 - Particella 403 - Subalarea 01  
Firmato Da: BRUGIL MASSIMO ERELESS DANIELE FORTI FIRMA QUALIFICATA 2 Serial#: 1516aa2

