

TRIBUNALE DI PAVIA

Esecuzione immobiliare n. 283/2023 R.G.E.I.

promossa da

nei confronti del Debitore

Immobile in Comune di Besate (Mi) – Via Duchessa Marianna n. 13



Foto 1 – Condominio Visconti – Lato Nord



Foto 2 – Condominio Visconti – Lato nord



Foto 3 – Condomino Visconti – Lato nord



Foto 4 – Cortile condominiale e accesso al piano cantina

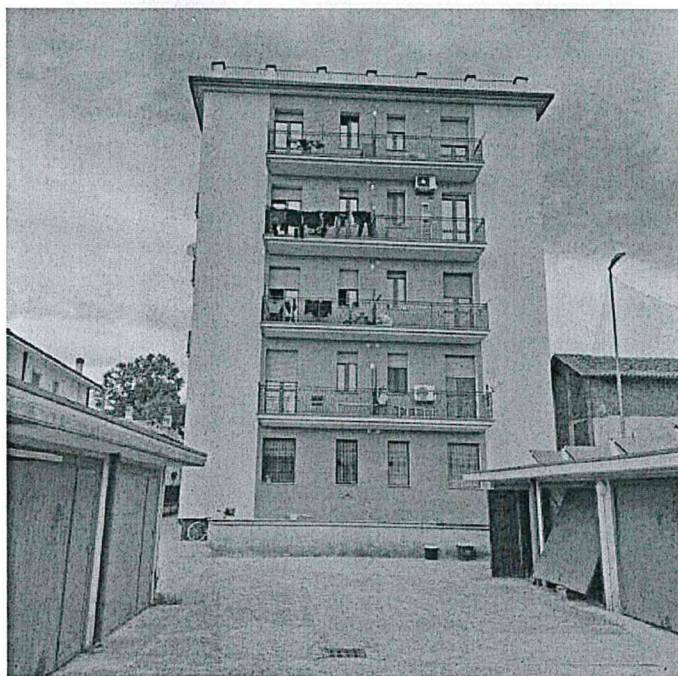

TRIBUNALE DI PAVIA

Esecuzione immobiliare n. 283/2023 R.G.E.I.

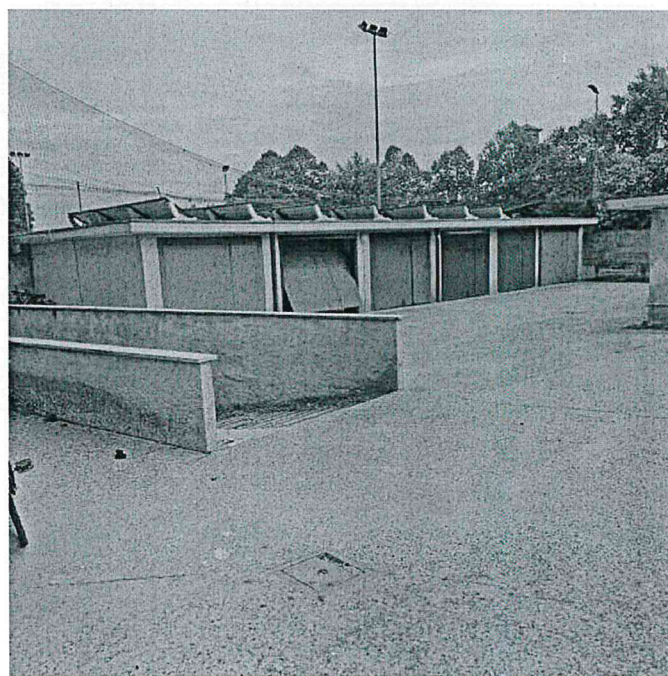
promossa da

nei confronti el Debitore

Immobile in Comune di Besate (Mi) – Via Duchessa Marianna n. 13



Foto 5 – Condominio Visconti – Corte lato est



Foto 6 – Condominio Visconti – Ingresso Lato nord

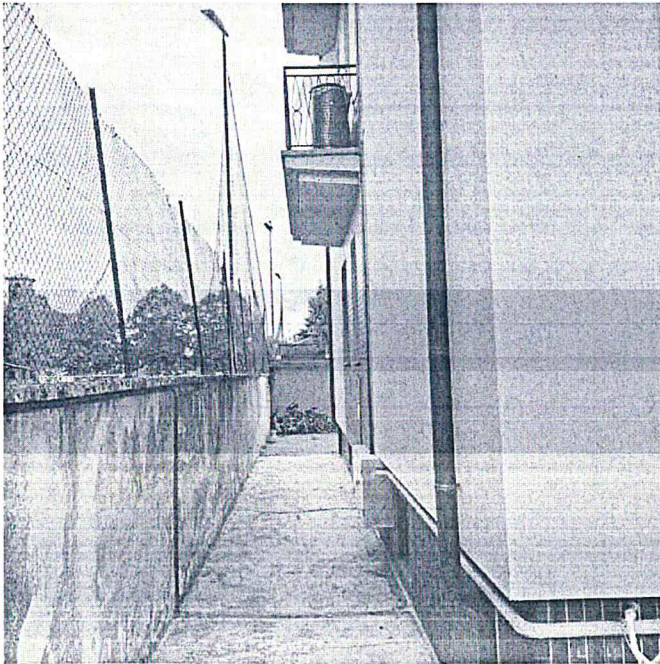

Foto 7 – Vano scala e ascensore



Foto 8 – Porta d'ingresso all'abitazione

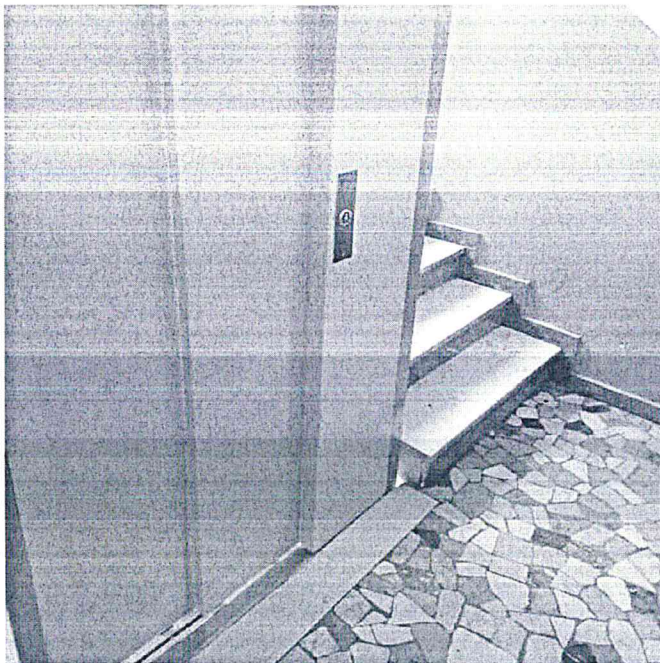

TRIBUNALE DI PAVIA

Esecuzione immobiliare n. 283/2023 R.G.E.I.

promossa da

A. nei confronti del Debitore

Immobile in Comune di Besate (Mi) – Via Duchessa Marianna n. 13



Foto 9 – Corridoio d'ingresso



Foto 10 – Soggiorno



Foto 11 – Cucina



Foto 12 – Camera letto



TRIBUNALE DI PAVIA

Esecuzione immobiliare n. 283/2023 R.G.E.I.

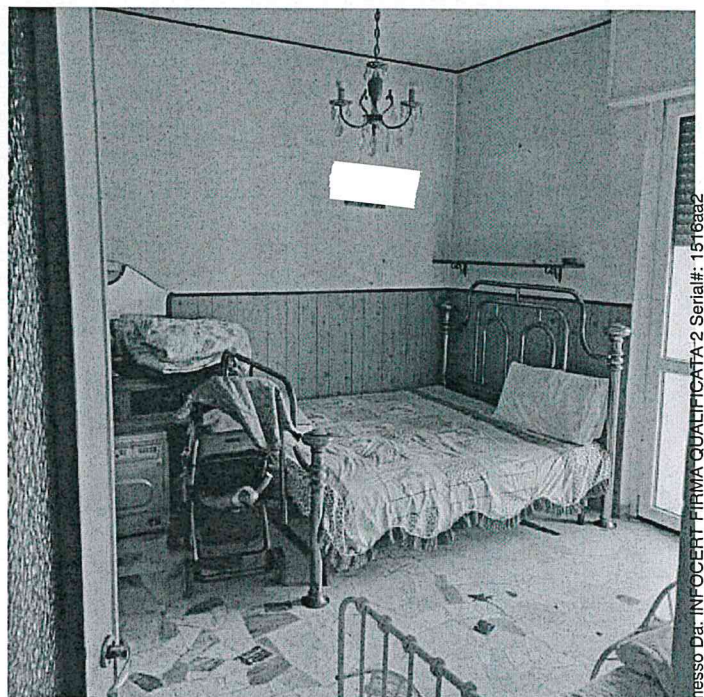
promossa da _____ nei confronti del Debitore
Immobile in Comune di Besate (Mi) – Via Duchessa Marianna n. 13



Foto 13 – Camera



Foto 14 – Bagno



Foto 15 – Accesso alle cantine



Foto 16 – Cantina al piano interrato



TRIBUNALE DI PAVIA

Esecuzione immobiliare n. 283/2023 R.G.E.I.

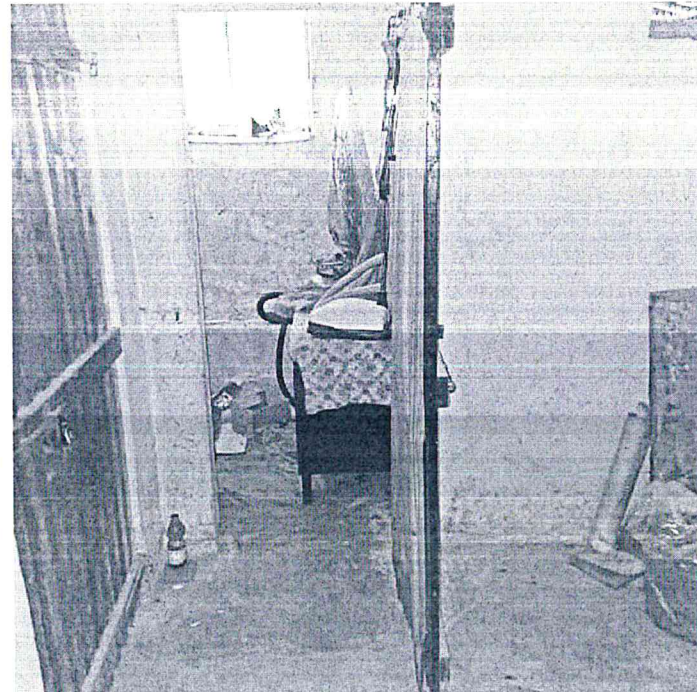
promossa da [redacted] nei confronti del Debitore
Immobile in Comune di Besate (Mi) – Via Duchessa Marianna n. 13



Foto 17 – Cantina



Foto 18 – Autorimessa



Foto 19 – Interno Autorimessa

