



*Foto 1: cancello d'ingresso al fabbricato*



*Foto 2: cancello pedonale d'ingresso al fabbricato*





*Foto 3: cancello d'ingresso alla corte comune ai sub 10 e 11 (in Blu il Lotto 1 ed in rosso il Lotto 2)*



*Foto 4*





Foto 5: cancello pedonale d'ingresso alla corte comune ai sub 10 e 11 (vista del portone d'ingresso al vano scala)



Foto 6



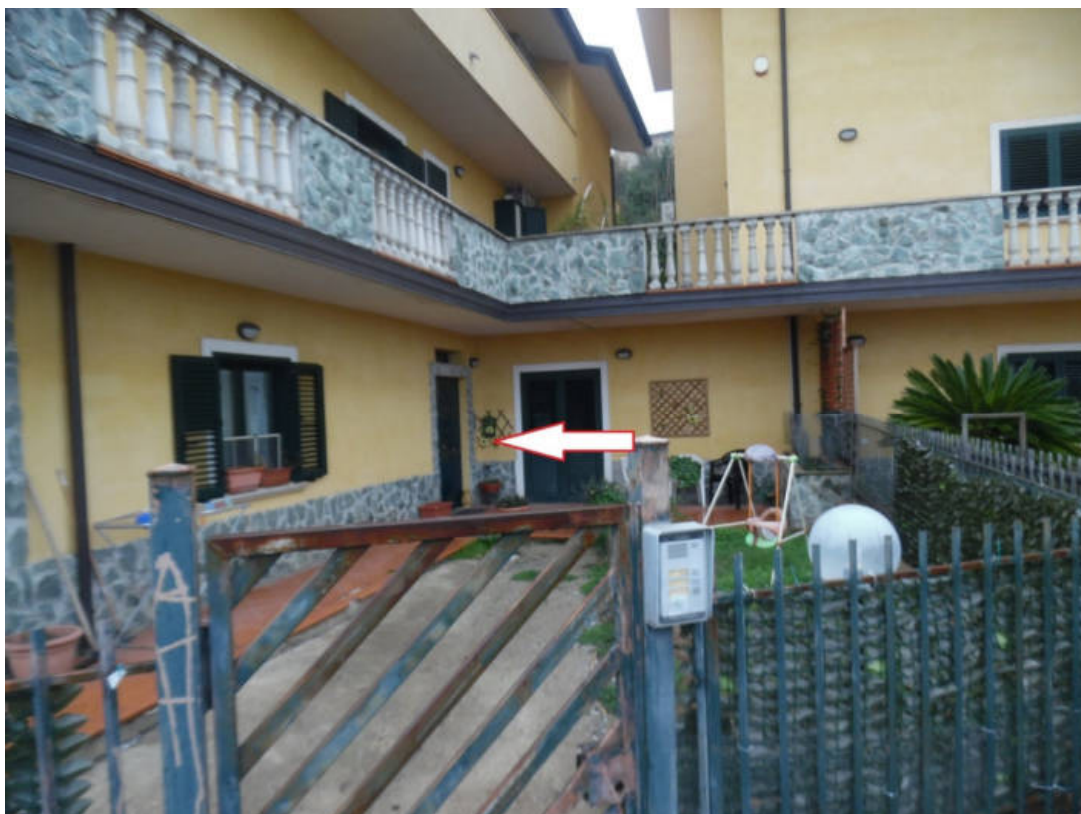

Foto 7



Foto 8: Lotto 1 - Portone d'ingresso dal vano scala





*Foto 9: Lotto 1 - Portone d'ingresso e disimpegno*

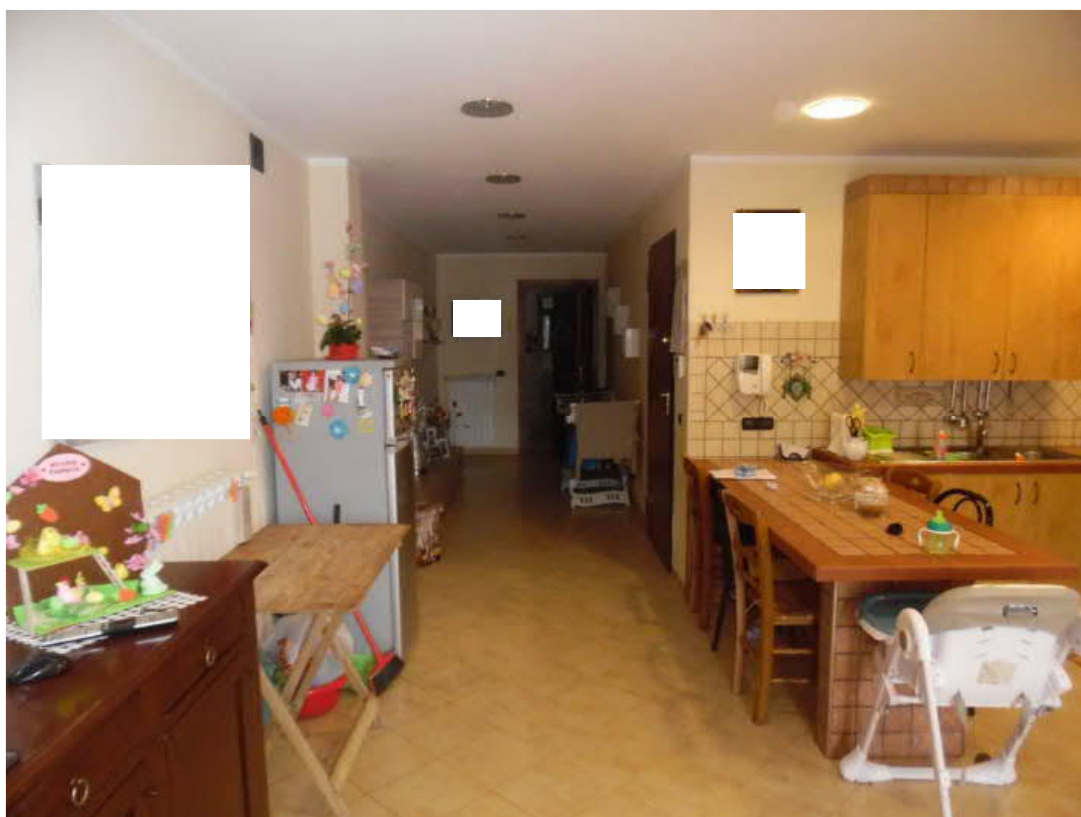

*Foto 10: Lotto 1 - vista del disimpegno e dell'angolo cottura*





*Foto 11: Lotto 1 - vista dell'angolo cottura*



*Foto 12: Lotto 1 - vista del soggiorno pranzo*





*Foto 13: Lotto 1 - vista del bagno*



*Foto 14: Lotto 1 - vista del bagno*





Foto 15: Lotto 1 - vista della camera da letto



Foto 16: Lotto 1 - vista della camera da letto





*Foto 17: Lotto 1 - vista della camera da letto matrimoniale*



*Foto 18: Lotto 1 - vista della camera da letto matrimoniale*





*Foto 19: Lotto 1 - vista della camera da letto matrimoniale*



*Foto 20: Vista del bagno di pertinenza esclusiva della camera da letto matrimoniale*





*Foto 21: Vista del bagno di pertinenza esclusiva della camera da letto matrimoniale*



*Foto 22: Porta di collegamento tra Lotto 1 e Lotto 2*





Foto 23: Lotto 1 - lavanderia



Foto 24: Lotto 1 - lavanderia





Foto 25: Lotto 1

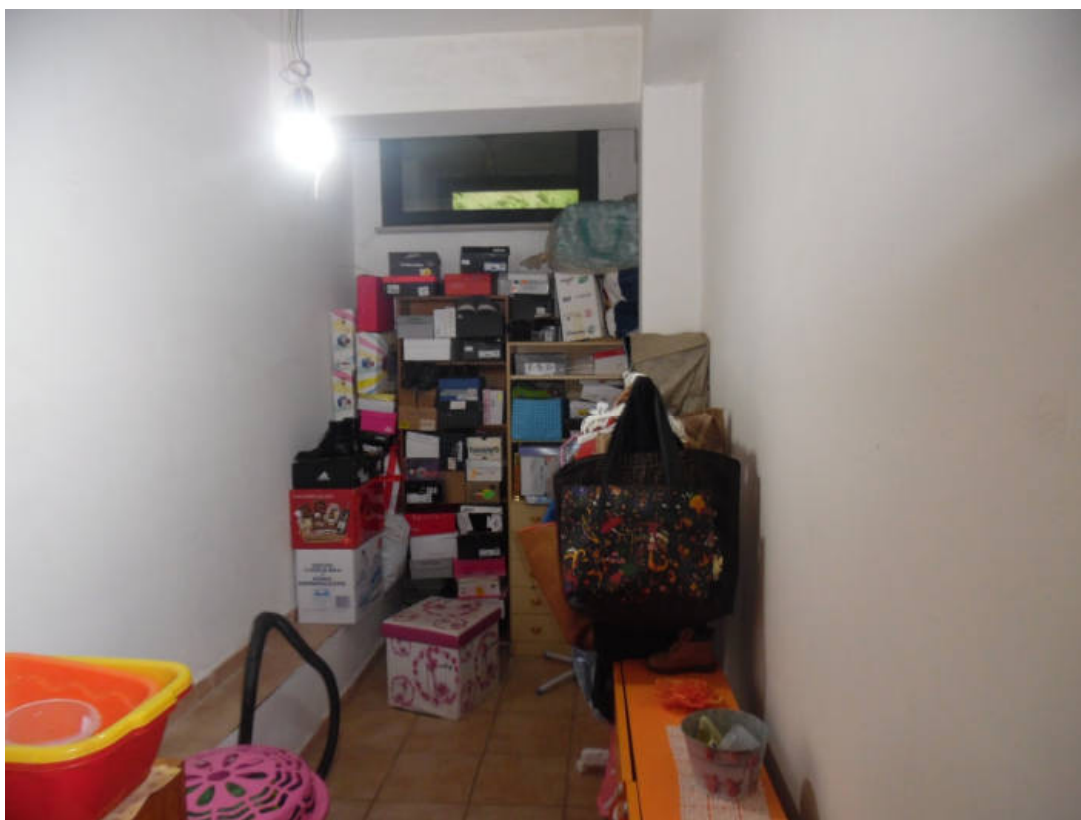

Foto 26: Lotto 1 - ripostiglio

