

ALLEGATO FOTOGRAFICO

Tribunale Ordinario di Fermo

Ufficio Esecuzioni Immobiliari

Esecuzione immobiliare n. 226/2016 R.G.E.

Procedura promossa

DA

CONTRO

Dott. agr. Ugo Pazzi

Viale della Vittoria 191

Porto San Giorgio (FM)

Mobile: 328/8733887

Mail: ugopaz@yahoo.it

pec: u.pazzi@epap.conafpec.it



Foto 1 – Esterno Fabbricato, lato sud



Foto 2 – Esterno Fabbricato, lato est



Foto 3 – Esterno Fabbricato, angolo nord-est



Foto 4 – Interno dell'u.i.u. Piano seminterrato 1, stanza sud.



Foto 5 – Interno dell'u.i.u. Piano seminterrato 1, stanza nord



Foto 6 – Interno dell'u.i.u. Piano seminterrato 1 stanza nord



Foto 7 – Interno dall'u.i.u. Piano seminterrato 1, stanza nord



Foto 8 – Interno dell'u.i.u. Piano Terra, ingresso/soggiorno/sala da pranzo.



Foto 9 – Interno dell'u.i.u. Piano Terra, cucina

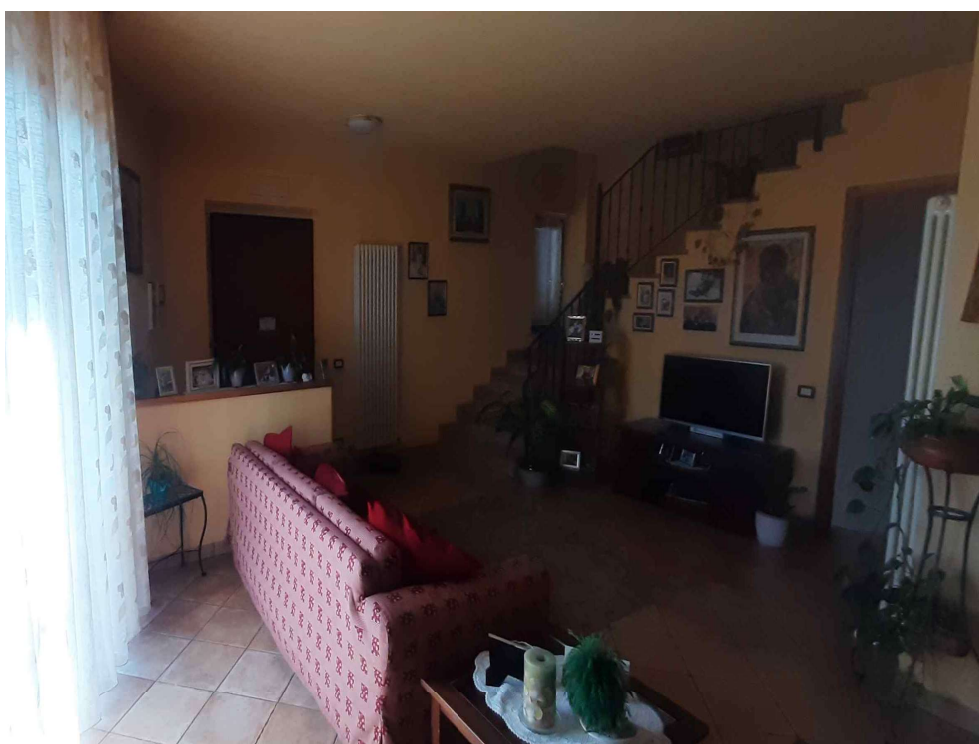

Foto 10 – Interno dell'u.i.u. Piano Terra, camera da letto



Foto 11 – Interno dell'u.i.u. Piano Terra, bagno



Foto 12 – Interno dell'u.i.u. Piano Primo, camera da letto sud



Foto 13 – Interno dell'u.i.u. Piano Primo, camera da letto sud, evidenziata la porta della cabina armadio

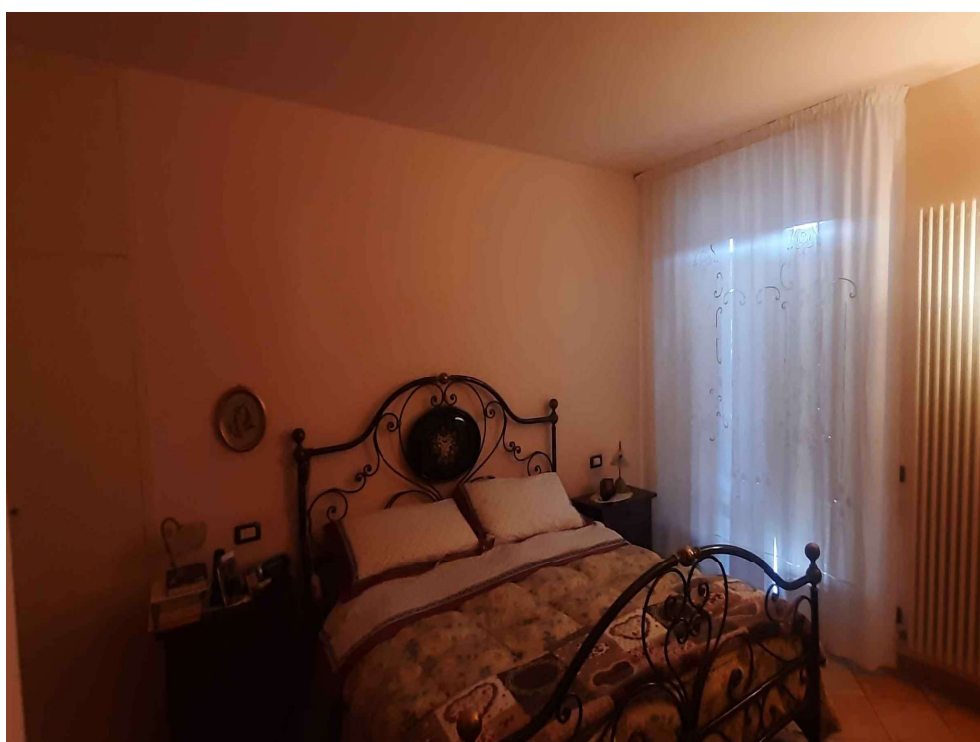

Foto 14 – Esterno dell'u.i.u. Piano Primo, balcone con accesso esclusivo dalla camera da letto sud

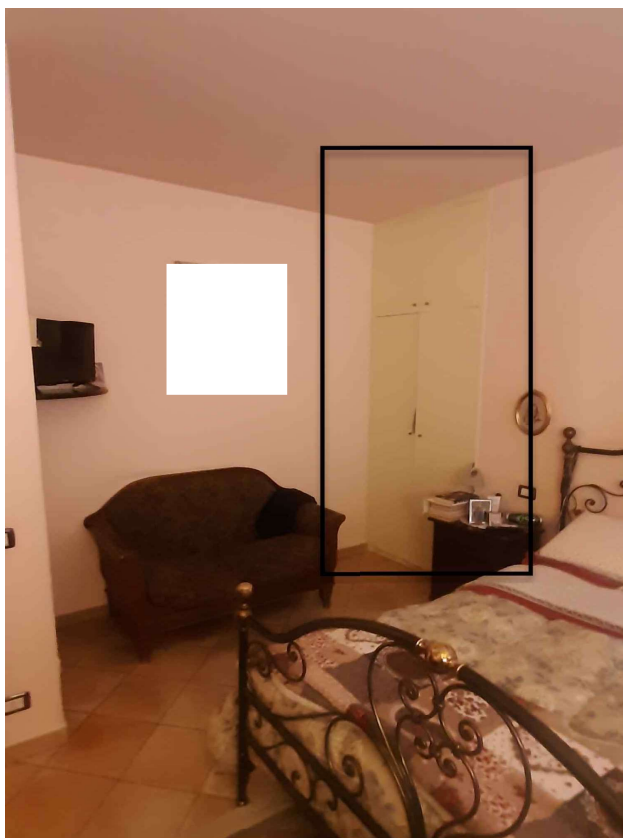

Foto 15 – Interno dell'u.i.u. Piano Primo, camera da letto centrale



Foto 16 – Interno dell'u.i.u. Piano Primo, camera da letto nord

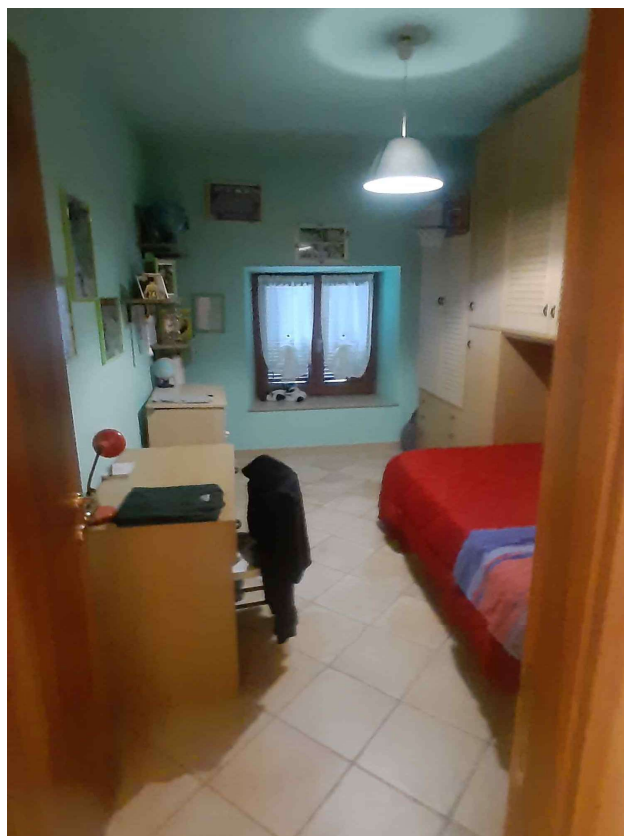

Foto 17 – Interno dell'u.i.u. Piano Primo, bagno

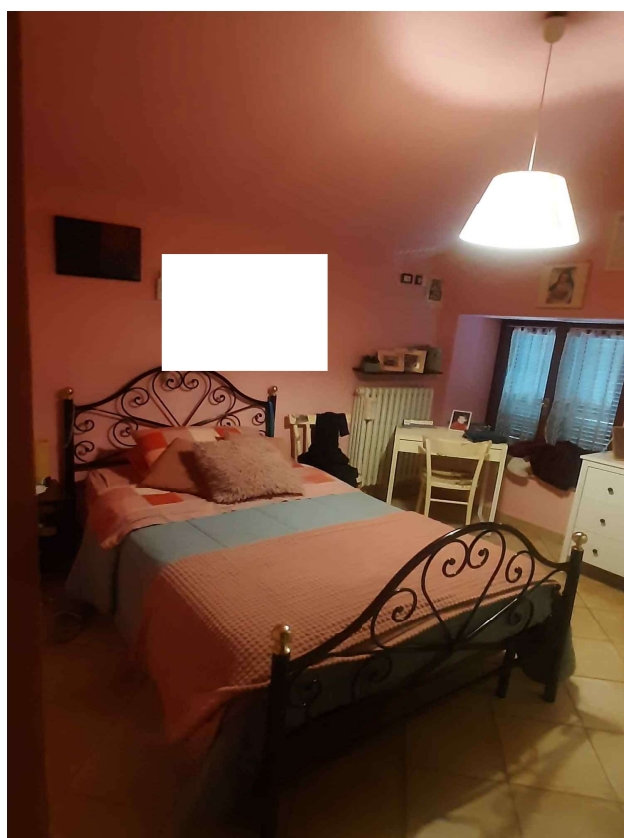

Foto 18 – Interno dell'u.i.u. scala che collega il Piano Primo con il Secondo/sottotetto con accesso esclusivo dalla camera da letto sud, in cui è stato realizzato un w.c., rappresentato in planimetria.

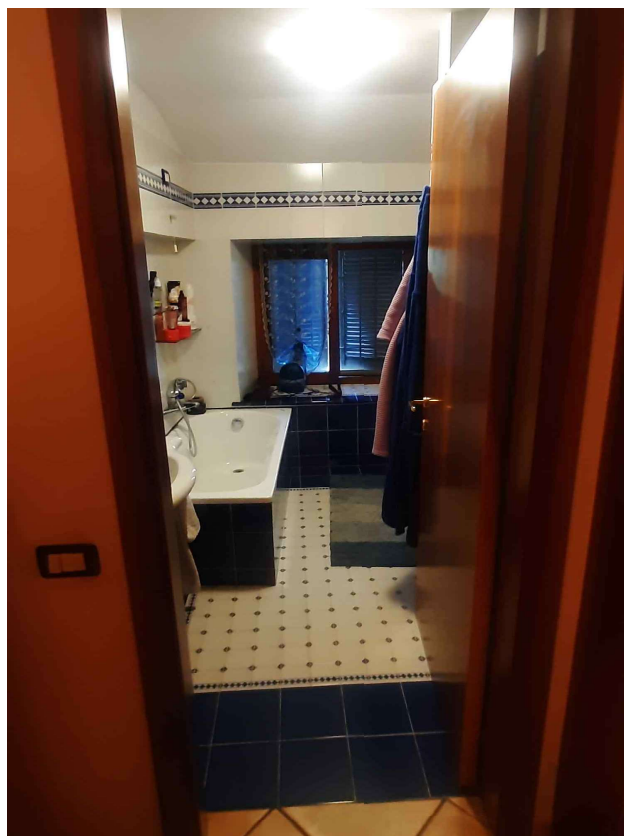

Foto 19 – Interno dell'u.i.u. Piano Secondo/sottotetto

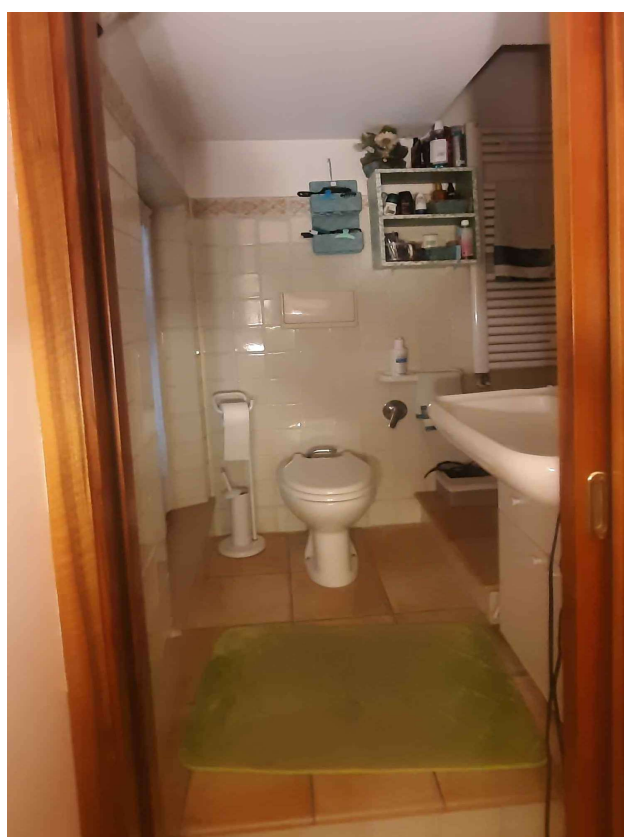

Foto 20 – Interno dell'u.i.u. Piano Secondo/sottotetto



Foto 21 – Esterno dell'u.i.u. piccola corte che circonda il fabbricato in cui è stato realizzato accessorio precario (utilizzato come rimessa auto - ripostiglio con forno) realizzato senza alcuna pratica urbanistica