

MOD. C.A.R.D.
F. - Cat. N. 11 - 315



MINISTERO DELLE FINANZE

DIREZIONE GENERALE DEL CATASTO E DEI SERVIZI TECNICI ERARIALI

NUOVO CATASTO EDILIZIO URBANO

EX DOPPIO-ALCANTARE E AFFRITTO N. 101

Mod. B (Nuovo Catasto Edilizio Urbano)

Lire
15

Planimetria dell'immobile situato nel Comune di BROGLIANO - Via G. MARCONI 28

Ditta

Allegata alla dichiarazione presentata all'Ufficio Tecnico Erariale di VICENZA

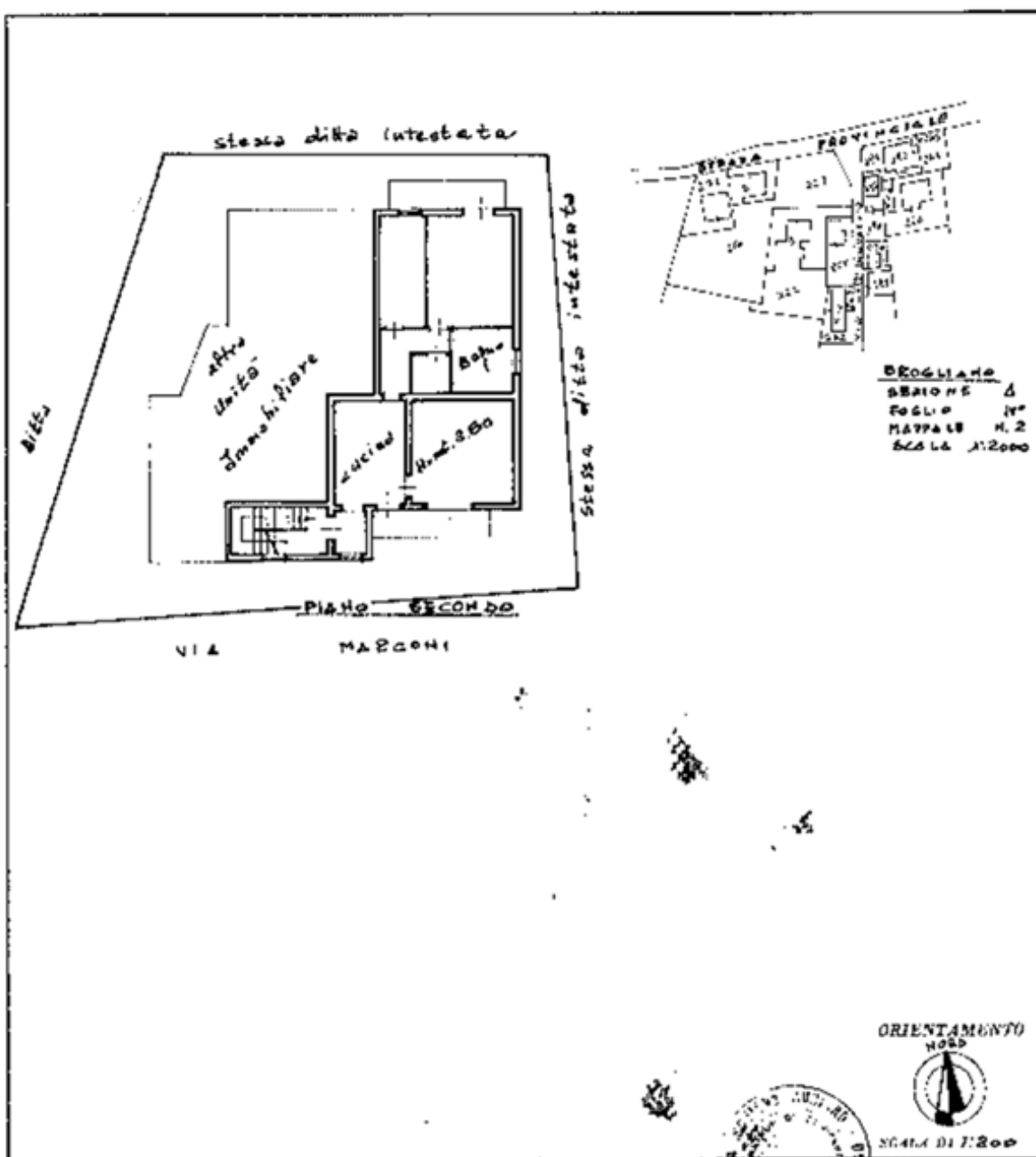

SPAZIO RISERVATO PER LE ANNOTAZIONI D'UFFICIO

DATA
PROV. N°

10-10-1974

Comprova del Geometa
ADRIANO SCALAVO
Inscritto all'Albo dei Geometri
della Provincia di VICENZA
DATA 10-10-1974
Firma: *Scalavo*

Ultima planimetria in atti

MODULARIO
F. - Cat. 5 - 7 - 205



MINISTERO DELLE FINANZE

DIREZIONE GENERALE DEL CATASTO E DEI SERVIZI TECNICI ERARIALI

Mod. N. (Nuovo Catasto Edilizio Urbano)

Lire
15

NUOVO CATASTO EDILIZIO URBANO

(AL DOCUMENTO LEGGE 11 APRILE 1976, N. 471)

Planimetria dell'immobile situato nel Comune di BROGLIANO Via Marconi 28

Ditta

Allegata alla dichiarazione presentata all'Ufficio Tecnico Erariale di VICENZA

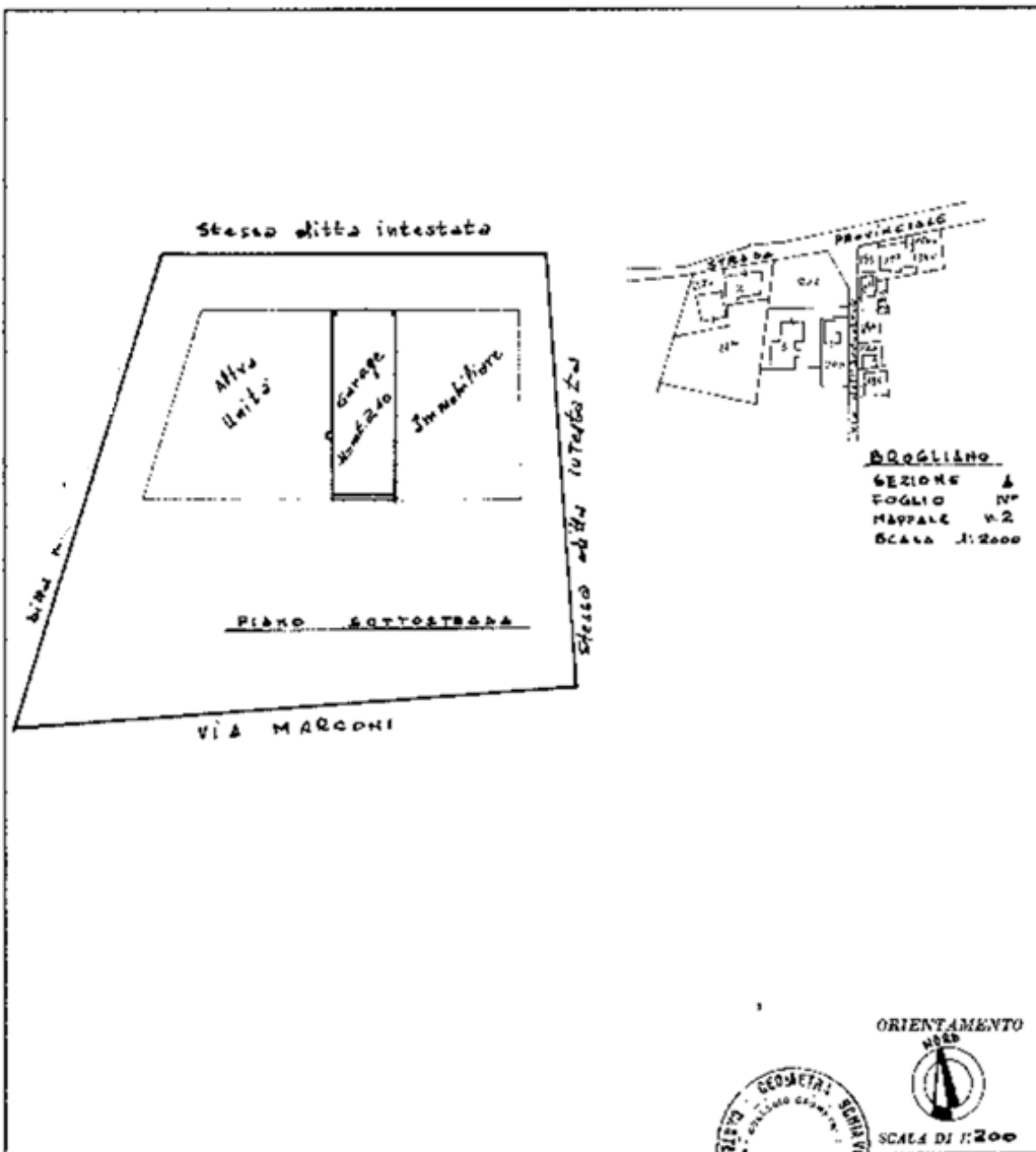

| SPAZIO RISERVATO PER LE ANNOTAZIONI D'UFFICIO | |
|---|--|
| DATA PROT. N° | |

Completata da Geometra
APRIANO SCHIARO
Iscritto all'Albo dei Geometri
della Provincia di VICENZA
DATA 30-10-1974
Firma: Firma del Geometra

Ultima planimetria in atti