

Agenzia delle Entrate
CATASTO FABBRICATI
Ufficio Provinciale di
Mantova

Dichiarazione protocollo n. MN0021677del 10/03/2025	
Comune di Borgo Mantovano - Villa Poma	
Via Garibaldi (villa Poma) civ. 1	
Identificativi Catastali:	Compilata da: Poletta Federica
Sezione:	Iscritto all'albo: Geometri
Foglio: 13	
Particella: 211	
Subalterno: 13	Prov. Mantova N. 02402

Planimetria
Scheda n. 1 Scala 1:200

PIANO SECONDO

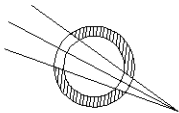
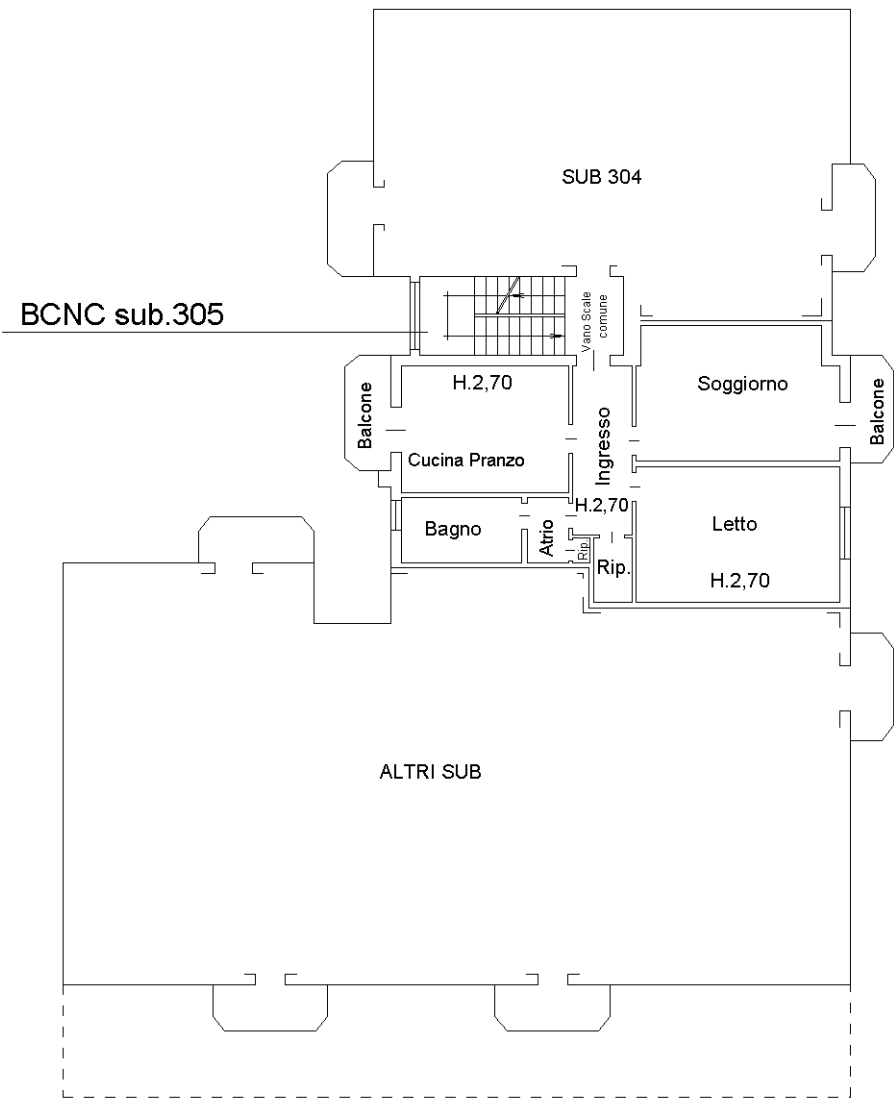

Ultima planimetria in atti