



Mod. A (Nuovo Catasto Edilizio Urbano)

DIREZIONE GENERALE DEL CATASTO E DEI SERVIZI TECNICI ERARIALI

Live
300

NUOVO CATASTO EDILIZIO URBANO

(R. DECRETO LEGGE 1 APRILE 1939, N. 652)

Planimetria dell'immobile situato nel Comune di BUSTO ARSIZIO Via Ca Bianca n° 32

Ditta BARATELLI Giànlucigi n.2 Busto Arsizio il 19-09-1924

Allegata alla dichiarazione presentata all'Ufficio Tecnico Erariale di **VARESE**

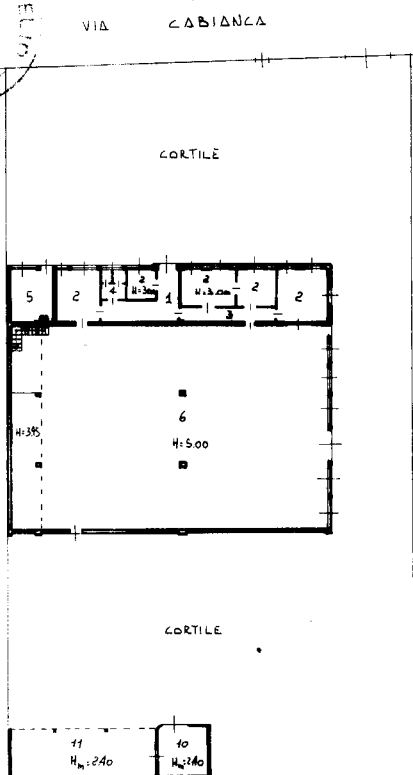

piano terreno

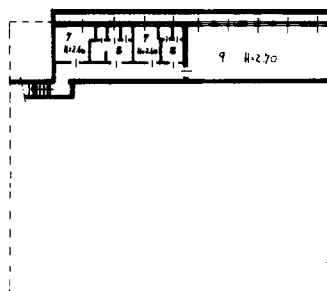

cantinato

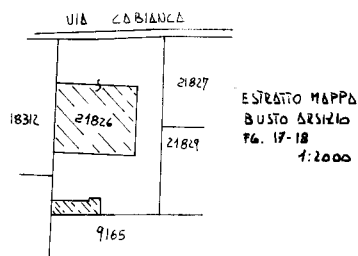

ORIENTAMENTO



SCALA DI 1: 1:500

SPAZIO RISERVATO PER LE ANNOTAZIONI D'UFFICIO

DATA

PROT. N^o

PARTIIA

SEZIONE

FOGLIO

NUTRITION

81641

Compilata dal Geom. Barlocco Zio
(Titolo, nome e cognome del tecnico)

Iscritto all'Albo dei Geometri
della Provincia di Varese

DATA

Firma:



Totale schede: 1 - Formato di acquisizione: A3(297x420) - Formato stampa richiesto: A4(210x297)

Catasto dei Fabbricati - Situazione al 21/10/2024 - Comune di BUSTO ARSIZIO(B300) - < Sez. urbana BU - Foglio 18 - Particella 21826 - Subalterno 501 -
 VIA CA' BIANCA n. 32 Piano T-SI