

TRIBUNALE DI MASSA

SEZIONE ESECUZIONI IMMOBILIARI

ESECUZIONE IMMOBILIARE N. 86/2024 R.G.E.

BANCO BPM S.P.A.

Contro



G. E. Dott.ssa ELISA PINNA

**RELAZIONE DI CONSULENZA TECNICA
D'UFFICIO**

C.T.U. Arch. LIVIA MASCAGNI

ALLEGATO 1

DOCUMENTAZIONE FOTOGRAFICA



VISTA AEREA



VISTA ESTERNA LATO EST (in evidenza il negozio al subalterno 10)



VISTE ESTERNE LATO SUD





ESTERNO DEL NEGOZIO



LOCALE CASSA SUB. 10



SUBALTERNO 10 - NEGOZIO





SUBALTERNO 10 – CELLA FRIGORIFERO DISMESSA





SUBALTERNO 9 – ZONA LAVORAZIONE





SUBALTERNO 9 – UFFICI

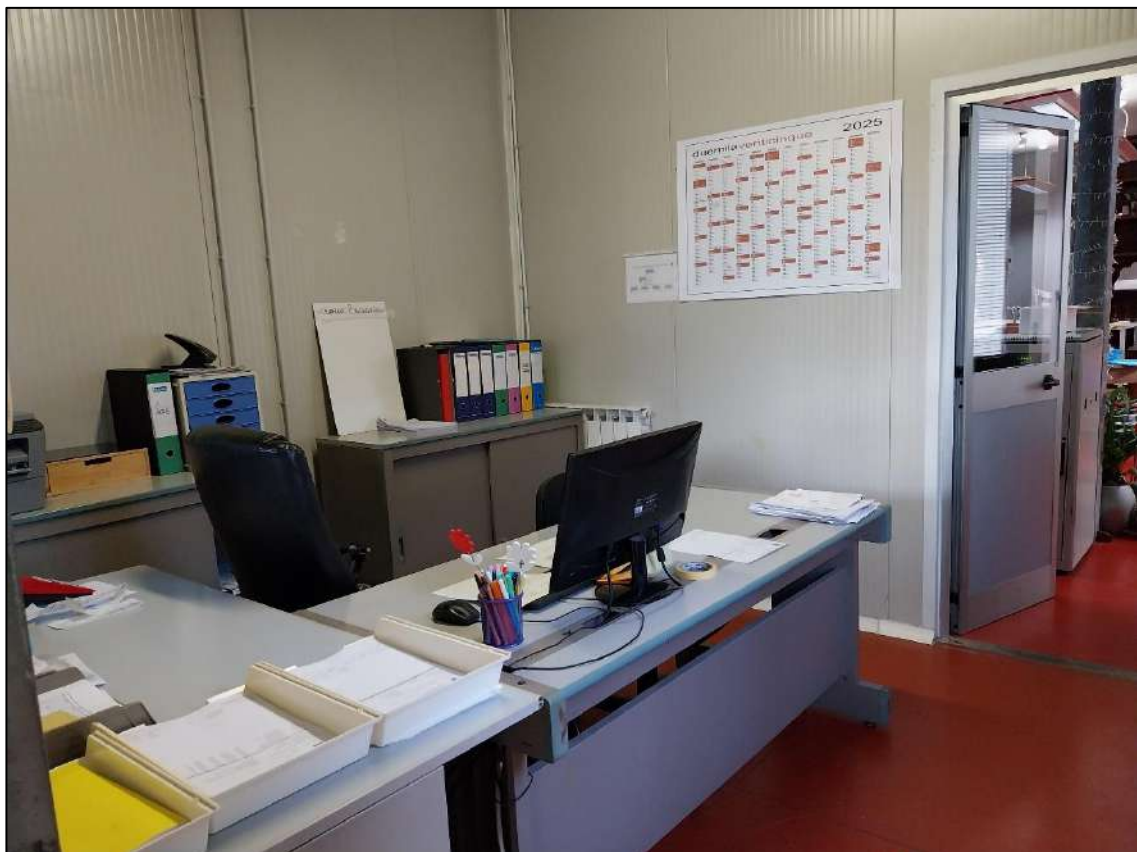



SUBALTERNO 9 – ZONA LAVORAZIONE E ZONA STAGIONATURA





SUBALTERNO 9 – CELLE FRIGORIFERO

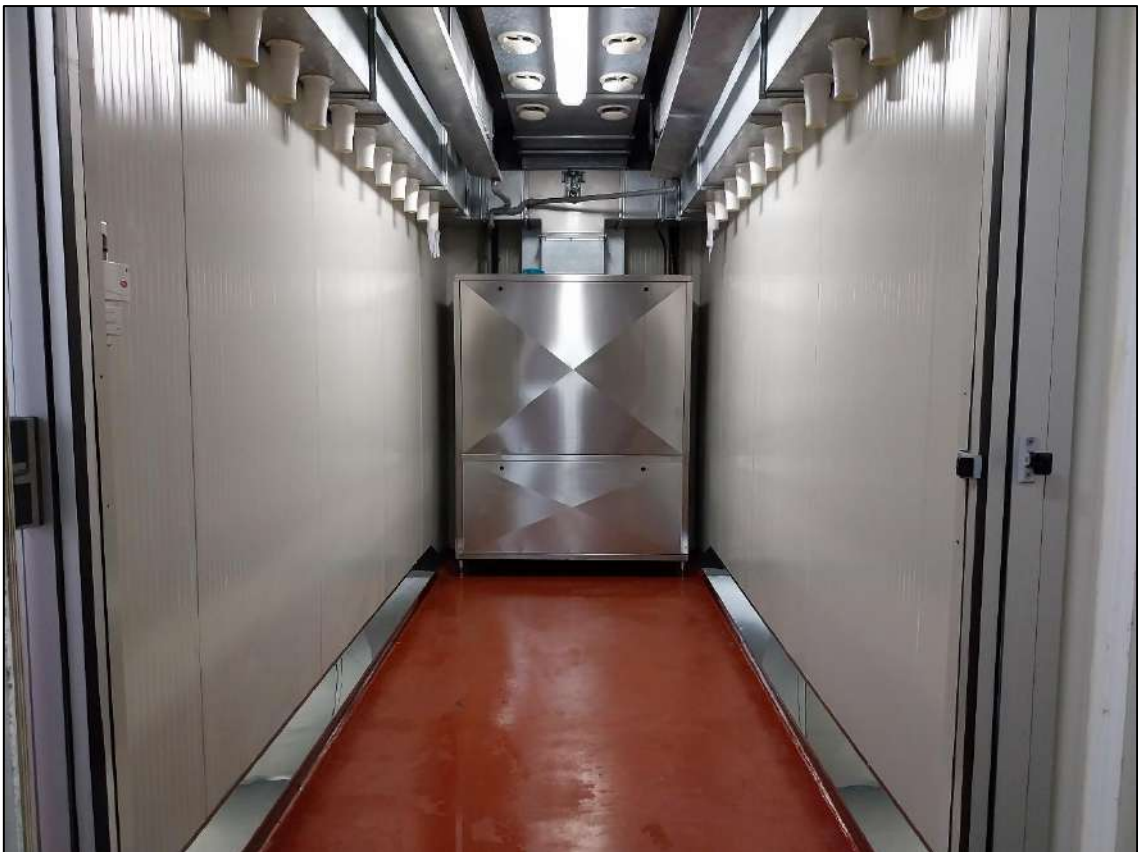



SUBALTERNO 9 – DEPOSITO SPEZIE E DISIMPEGNO





SUBALTERNO 9 – AREA SPEDIZIONI CARNI E BOX VETERINARIO

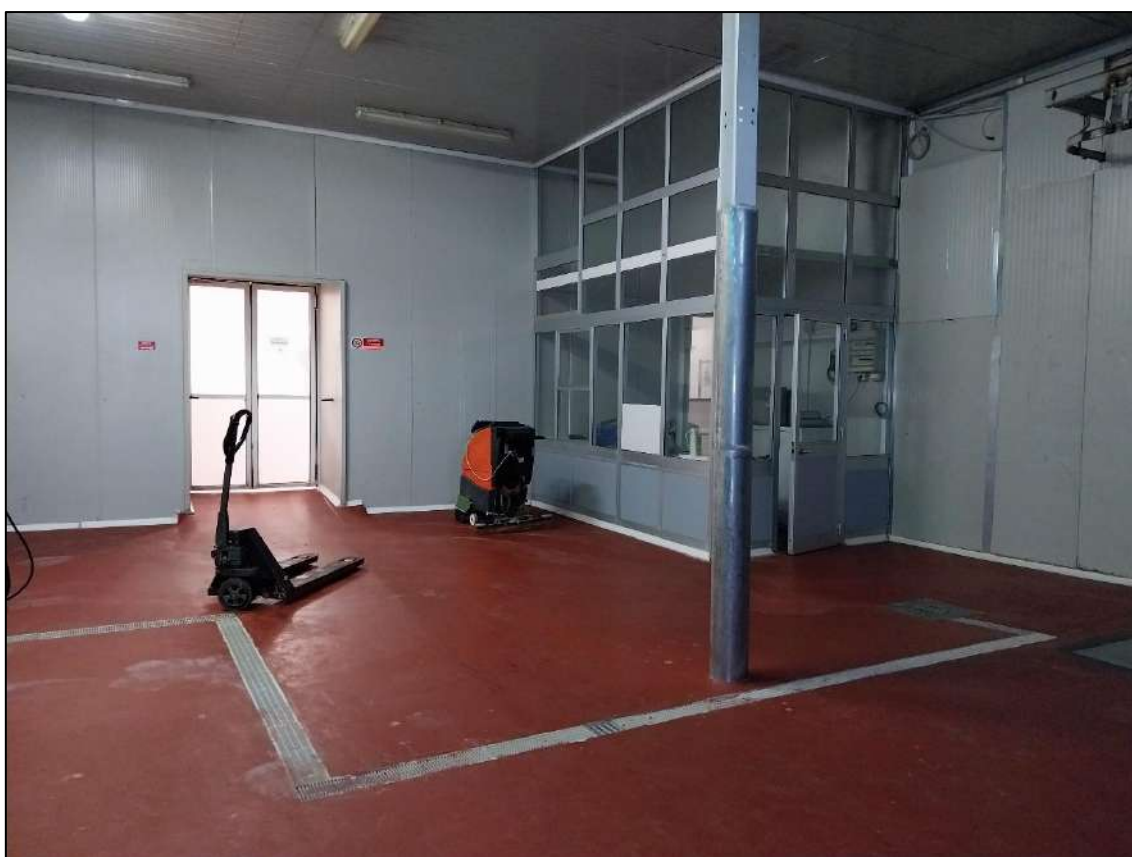

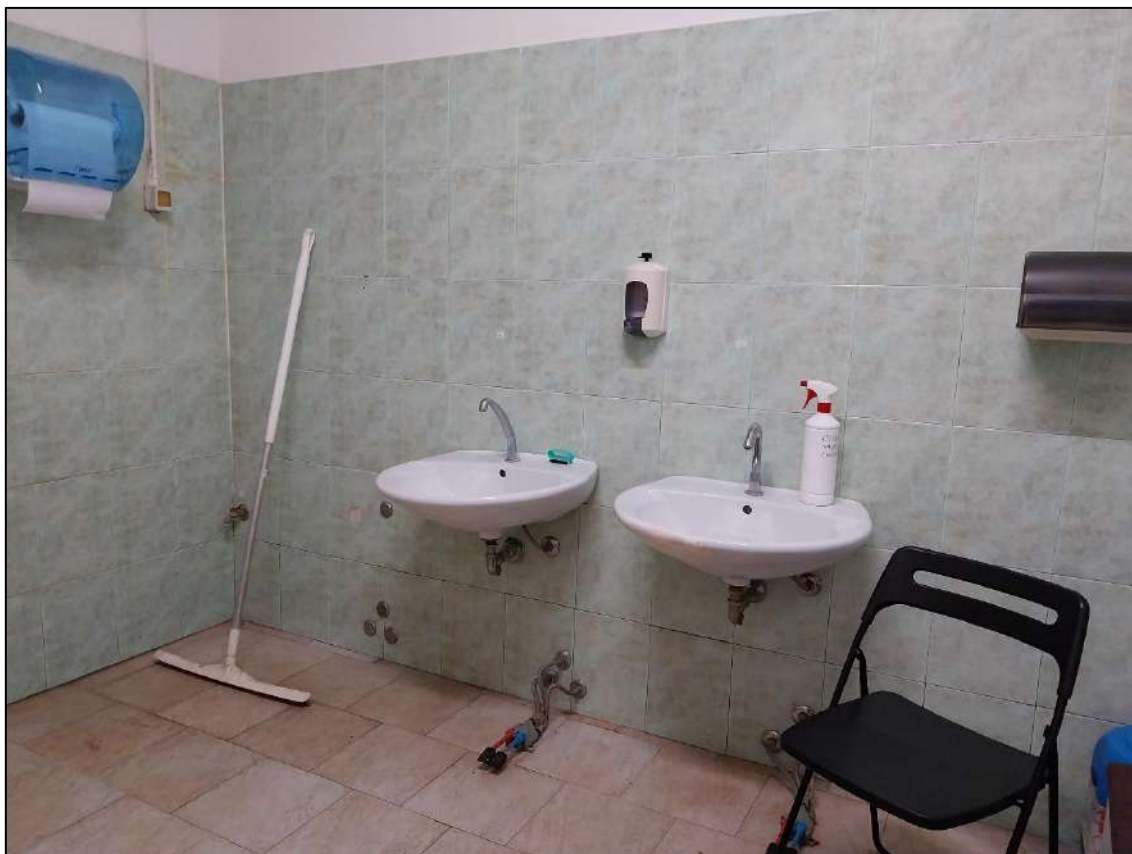

SUBALTERNO 9 – SERVIZI E SPOGLIATOI PER IL PERSONALE





**SUBALTERNO 9
VANO SCALE E MONTACARICHI**

**SUBALTERNO 9 – TERRAZZA
AL PIANO PRIMO**





SUBALTERNO 9 – TERRAZZA AL PIANO PRIMO

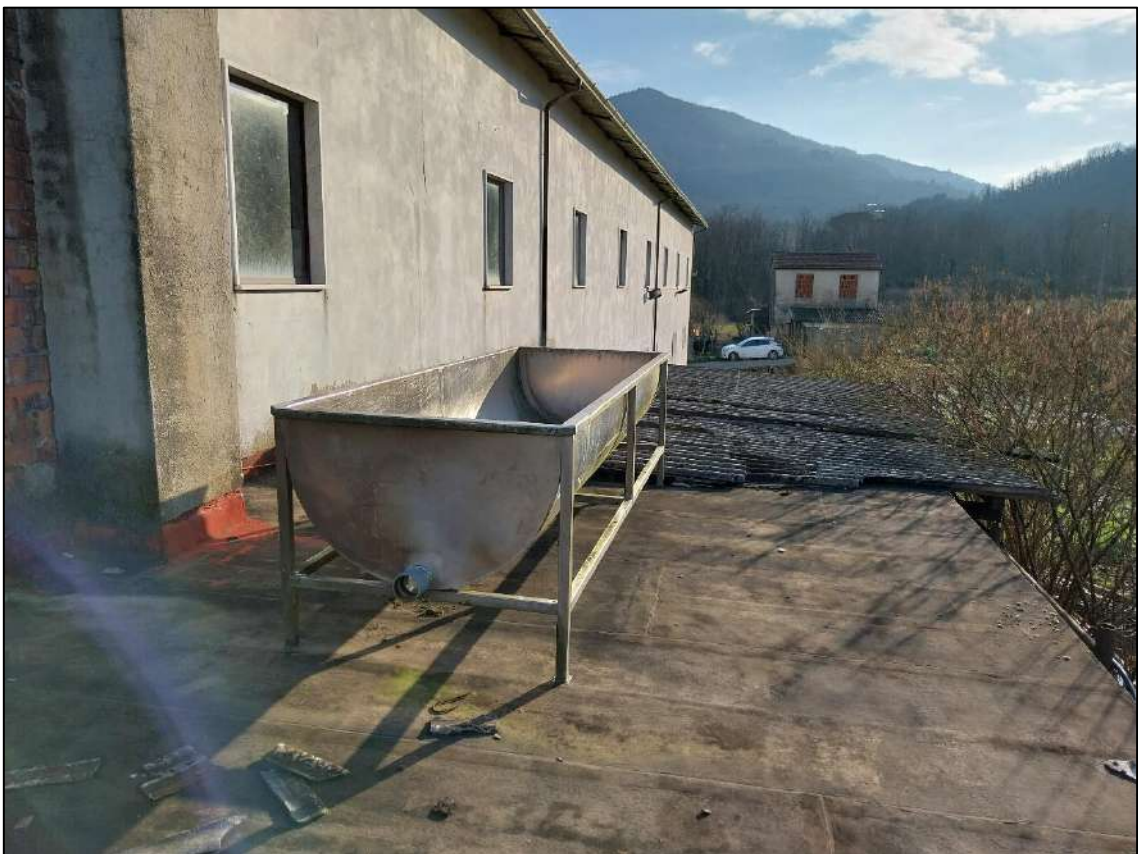



SUBALTERNO 9 – PIANO PRIMO – LOCALE DEPOSITO





SUBALTERNO 9 – PIANO PRIMO – LOCALI ESSICCAZIONE

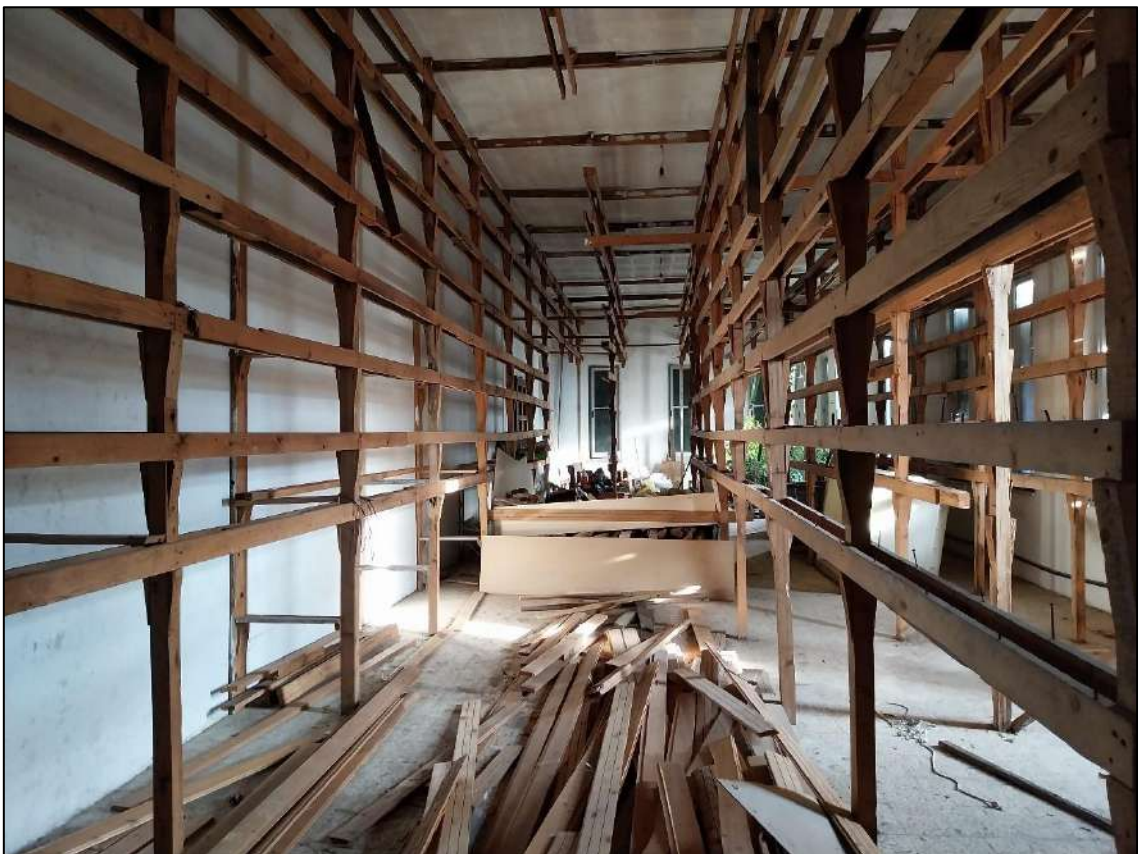



SEMINTERRATO SUB. 9 – RAMPA ACCESSO E MAGAZZINO





SEMINTERRATO SUB. 9 – MAGAZZINO

