

UFFICIO TECNICO ERARIALE DI PAVIA  
NUOVO CATASTO EDILIZIO URBANO

ELABORATO PLANIMETRICO (relativo al tipo mappale n. 11473 del 13/02/86)

Comune di VIGEVANO Sezione foglio 8

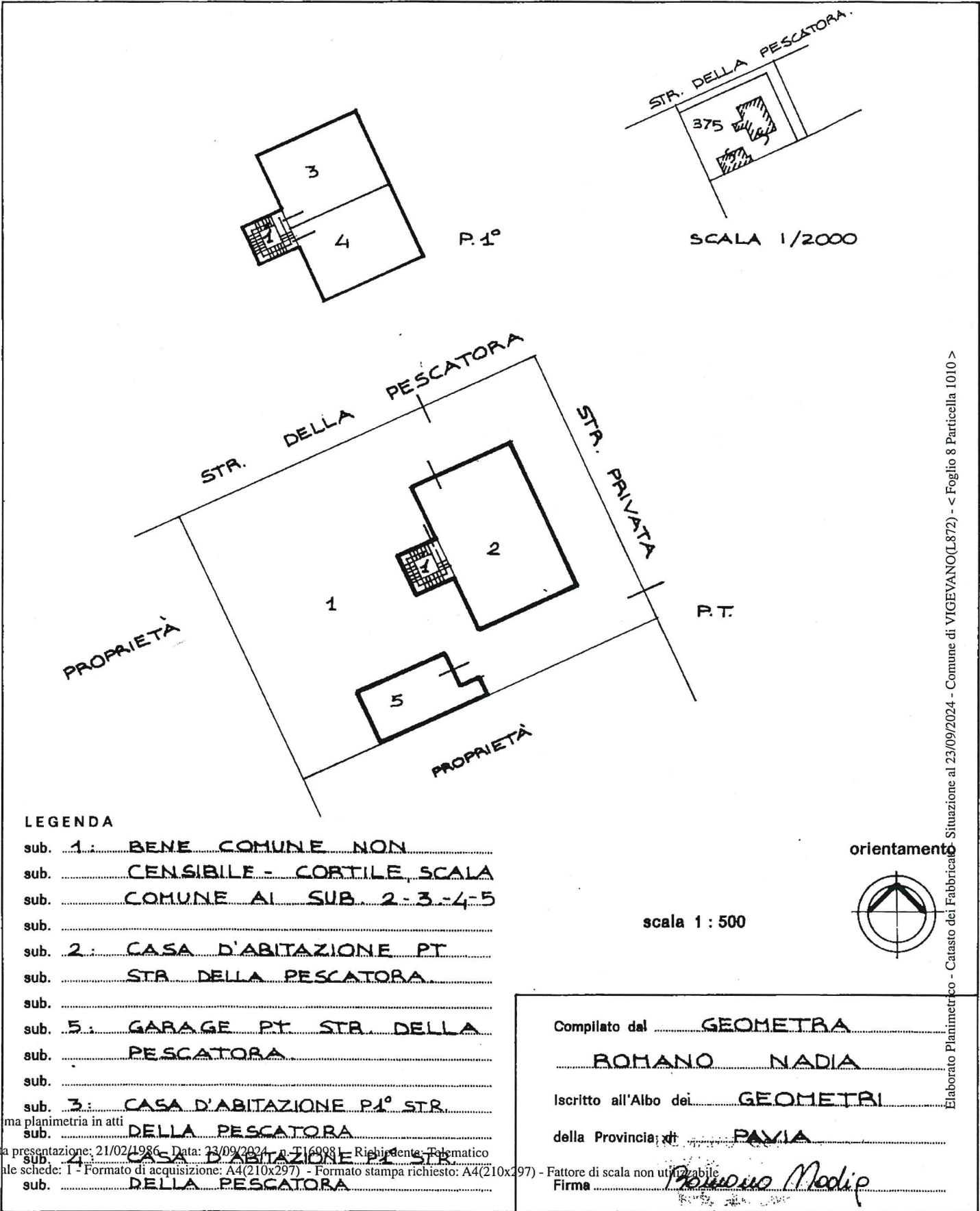

LEGENDA

- sub. 1: BENE COMUNE NON CENSIBILE - CORTILE, SCALA COMUNE AI SUB. 2-3-4-5
- sub. 2: CASA D'ABITAZIONE PT STR. DELLA PESCATORA
- sub. 5: GARAGE PT STR. DELLA PESCATORA
- sub. 3: CASA D'ABITAZIONE P1° STR. DELLA PESCATORA
- sub. 4: CASA D'ABITAZIONE P1° STR. DELLA PESCATORA

orientamento



scala 1 : 500

Compilato dal GEOMETRA ROMANO NADIA  
Iscritto all'Albo dei GEOMETRI della Provincia di PAVIA  
Firma *Romano Nadia*

MODULARIO  
F. 119 - rend. - 497



MINISTERO DELLE FINANZE  
DIREZIONE GENERALE DEL CATASTO E DEI SERVIZI TECNICI ERARIALI

Mod. B (Nuovo Catasto Edilizio Urbano)

Lire  
100

# NUOVO CATASTO EDILIZIO URBANO

(R. DECRETO-LEGGE 13 APRILE 1939, N. 632)

Planimetria dell'immobile situato nel Comune di VIGEVANO Via STR. DELLA PESCATORA  
Ditta .....  
Allegata alla dichiarazione presentata all'Ufficio Tecnico Erariale di PAVIA

SCHEDA RN n° 214

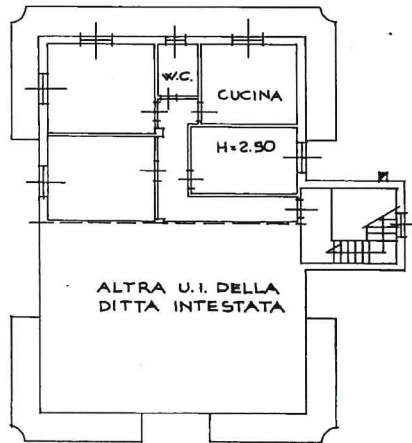

PIANO PRIMO

ORIENTAMENTO

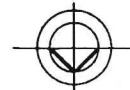

SCALA DI 1:200

SPAZIO RISERVATO PER LE ANNOTAZIONI D'UFFICIO

DATA  
PROT. N°

15347  
8  
375  
4

Compilata dal GEOMETRA  
(Titolo, nome e cognome del tecnico)  
ROMANO NADIA  
Iscritto all'Albo dei GEOMETRI  
della Provincia di PAVIA  
DATA 13-02-86  
Firma: Boninus Nadia

Ultima planimetria in atti

Data presentazione: 21/02/1986 - Data: 23/09/2024 - n. T173110 - Richiedente: GRRVRS55H30G388K  
Totale schede: 1 - Formato di acquisizione: A3(297x420) - Formato stampa richiesto: A4(210x297)

Catasto dei Fabbricati - Situazione al 23/09/2024 - Comune di VIGEVANO(L872) - < Foglio 8 - Particella 1010 - Subalterno 4 >  
STRADA DELLA PESCATORA n. 70 Piano 1