

**S.P.A.
ENGINEERING
Studio Tecnico**

Tribunale di Matera

Procedimento n° 21/1996

**Fallimento EDIL TARANTINO DI
TARANTINO GIUSEPPE**

ALLEGATO 3

Documentazione Fotografica

Il Tecnico

Ing. Pasquale Abalsamo

S.P.A. Engineering
Studio Tecnico di Abalsamo Ing. Pasquale
Via Karl Marx n° 19 – 85038 Senise (PZ)
tel. 339 – 8188729 - E-mail: pasquale@abalsamo.eu

Documentazione Fotografica



Veduta aerea del complesso edilizio di cui le unità oggetto di stima costituiscono porzione



Vista esterna del complesso edilizio al foglio n° 78 - Particella n° 425

Documentazione Fotografica



**Accesso da Via Cappuccini per i sub.
18, 20, 14, 16 e 19**

**Accesso da Via Traversa Cappuccini
o Via della Libertà, per i sub.
16 e 19**



**Accesso da Via Traversa Cappuccini
o Via della Libertà, per il sub.
15**

Vista del Complesso edilizio con ubicazione degli accessi

Documentazione Fotografica



Locale deposito - Particella n° 425, sub. 15

Documentazione Fotografica

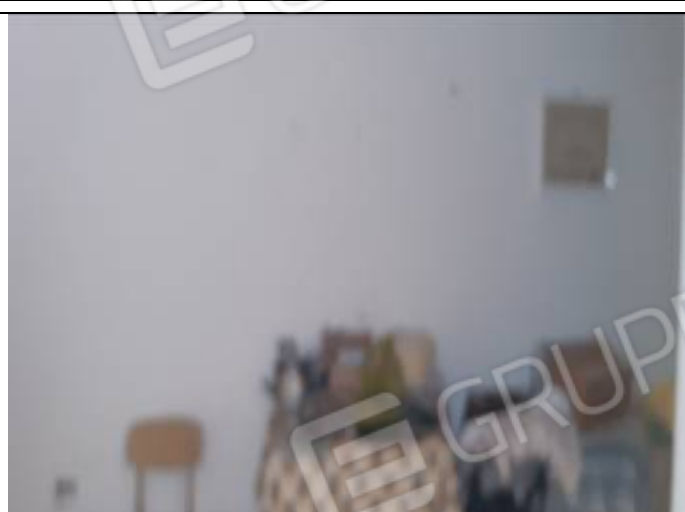

Locale deposito - Particella n° 425, sub. 19

Documentazione Fotografica



Unità in corso di costruzione - Particella n° 425, sub. 16

Documentazione Fotografica



Abitazione al piano terra di Via Cappuccini - Particella n° 425, sub. 18

Documentazione Fotografica

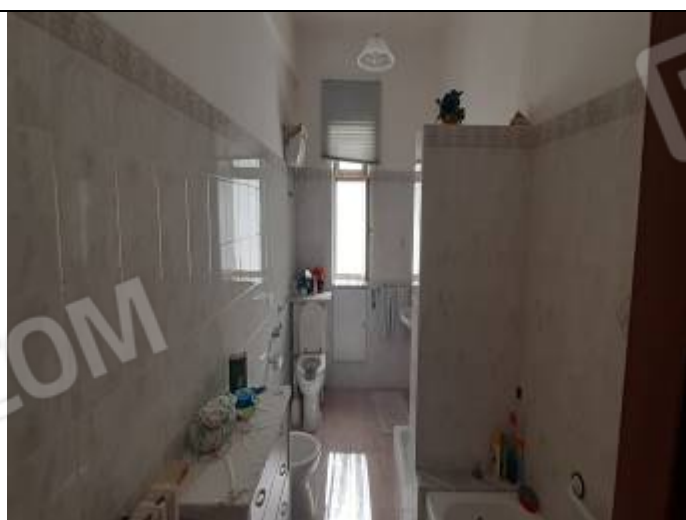

Abitazione al piano terra di Via Cappuccini - Particella n° 425, sub. 18

Documentazione Fotografica

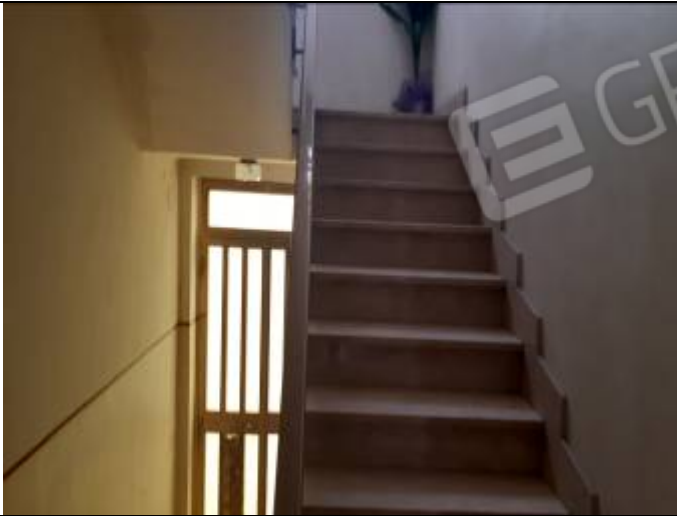

Abitazione al piano primo di Via Cappuccini - Particella n° 425, sub. 20

Documentazione Fotografica



Abitazione al piano primo di Via Cappuccini - Particella n° 425, sub. 20

Documentazione Fotografica



Unità in corso di costruzione al piano secondo di Via Cappuccini - Particella n° 425, sub. 14

Documentazione Fotografica



Unità in corso di costruzione al piano secondo di Via Cappuccini - Particella n° 425, sub. 14

Documentazione Fotografica

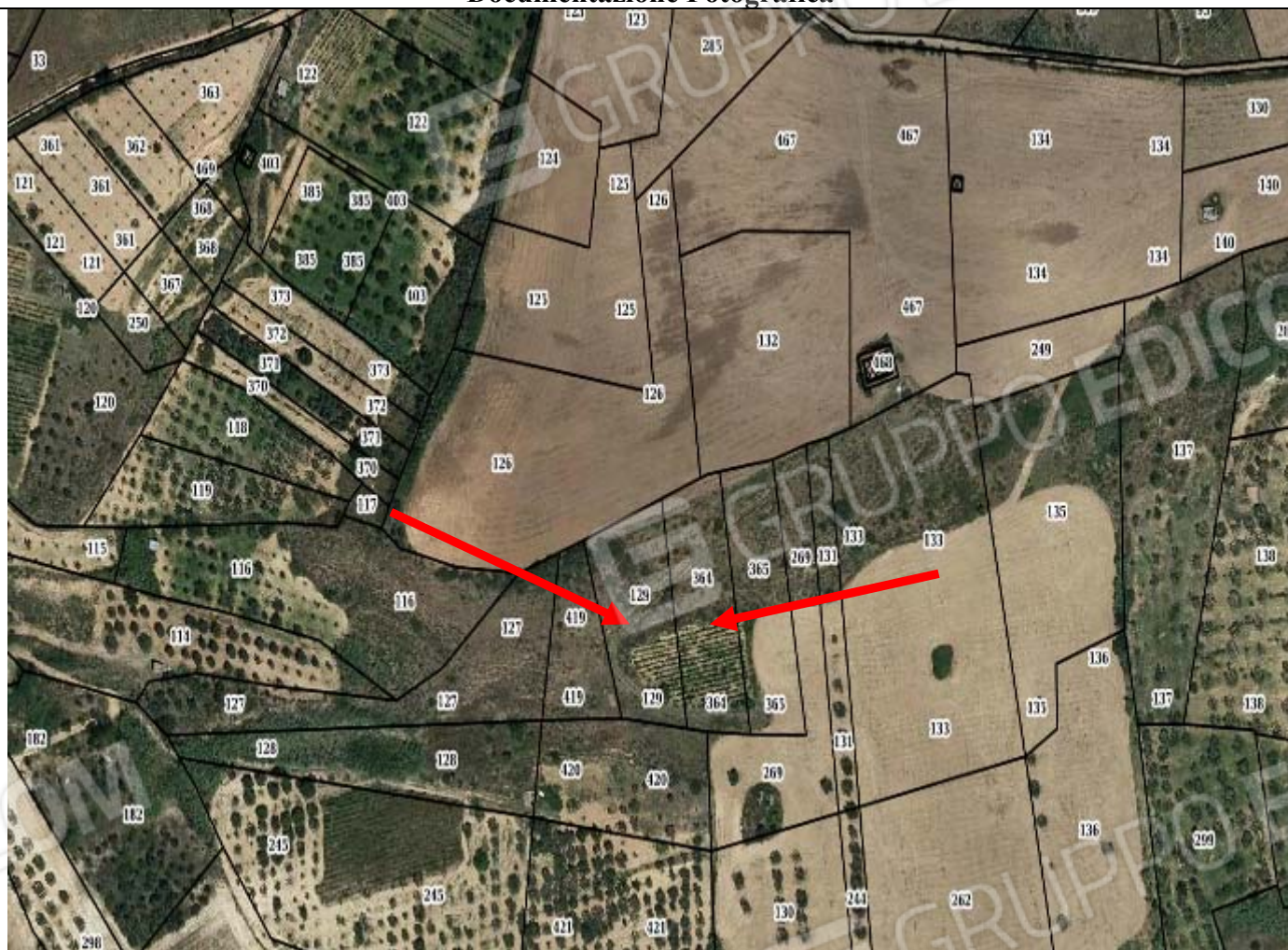

Veduta aerea del fondo agricolo al foglio n° 28



Vista panoramica del fondo agricolo al foglio n° 28 - Particelle n° 364 e 129