



MOD. A (Nuovo Catasto Edilizio Urbano)

MINISTERO DELLE FINANZE

DIREZIONE GENERALE DEL CATASTO E DEI SERVIZI TECNICI ERARIALI

Lire 150

NUOVO CATASTO EDILIZIO URBANO

(LE DECRETI-LGHE 18 APRILE 1984, N. 307)

Planimetria dell'immobile situato nel Comune di CHIACCIANO TERME Via LE PLANE n. 26

Ditta S.N.C. MICHILONCI GUIDO ROSSI MAFALDA & C. con sede in CHIACCIANO TERME

Allegata alla dichiarazione presentata all'Ufficio Tecnico Erariale di S. J. E. N. A.

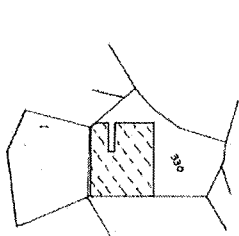

PLANIMETRIA RAPP. 1/1000
FOGLIO n° 18/B PART. 330

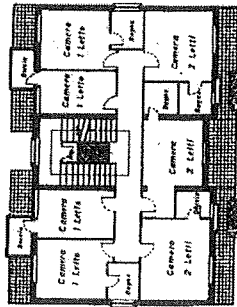

PIANO SECONDO H. 3.00

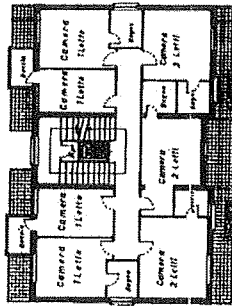

PIANO TERZO H. 2.80

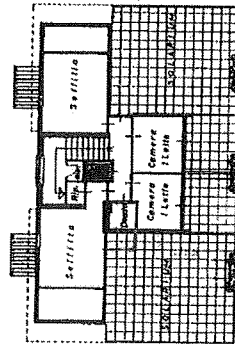

PIANO COPERTURA H. 2.50

ORIENTAMENTO



SCALA DI F. 200

SPAZIO RISERVATO PER LE ANNOTAZIONI D'UFFICIO

DATA
PROT. N°

FG 13
p. 230

Compilata dal GEOMETRA

GIAMPIERO PALAZZINI

Inserita all'Albo dei GEOMETRI n° 307
della Provincia di SIENA

Firma: *[Signature]*

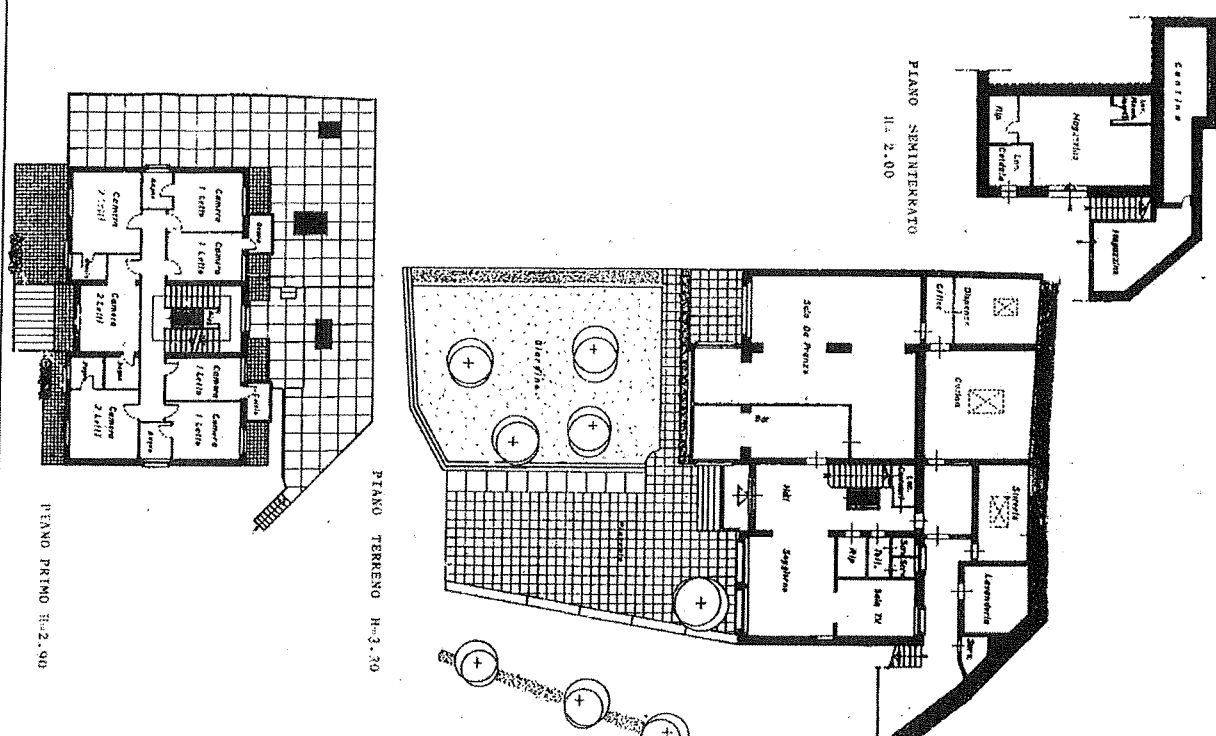



Direzione Provinciale di Siena
Ufficio Provinciale - Territorio
Servizi Catastali

Visura storica per immobile

Data: 02/07/2020 - Ora: 11.15.09 Segue
Visura n.: T104839 Pag. 1

Situazione degli atti informatizzati dall'impianto meccanografico al 02/07/2020

Dati della richiesta	Comune di CHIANCIANO TERME (Codice: C608)
Catasto Fabbricati	Provincia di SIENA Foglio: 18 Particella: 330

INTESTATO

1	CHIANCIANO TERME (C608) - CHIANCIANO TERME	(1) Proprietà per 1/1
---	--	-----------------------

Unità immobiliare dal 07/10/2014

N.	DATI IDENTIFICATIVI				DATI DI CLASSAMENTO						DATI DERIVANTI DA	
	Sezione Urbana	Foglio	Particella	Sub	Zona Cons.	Micro Zona	Categoria	Classe	Consistenza	Superficie Catastale		Rendita
1		18	330		2		D/2				Euro 9.993,44	VARIAZIONE del 07/10/2014 protocollo n. S10055938 in atti del 07/10/2014 G.A. E. CODIFICA PIANO INCOERENTE (n. 18720.1/2014)
Indirizzo												
VIA LE PIANE n. 76 piano: S1-T-1-2-3-4;												
effettuata con prot. n. S10060289/2014 del 28/10/14												
Notifica												
Annotazioni												
di studio: correzione piano (procedure gestione archivio fabbricati)												

Mappali Terreni Correlati
Codice Comune C608 - Sezione - Foglio 18 - Particella 330

Situazione dell'unità immobiliare dal 26/06/2002

N.	DATI IDENTIFICATIVI				DATI DI CLASSAMENTO						DATI DERIVANTI DA	
	Sezione Urbana	Foglio	Particella	Sub	Zona Cons.	Micro Zona	Categoria	Classe	Consistenza	Superficie Catastale		Rendita
I		18	330		2		D/2				Euro 9.993,44	VARIAZIONE TOPONOMASTICA del 26/06/2002 protocollo n. 117913 in atti dal 26/06/2002 VARIAZIONE DI TOPONOMASTICA (n. 43445.1/2002)
Indirizzo	VIA LE PIANE n. 76 piano: TST-1/2-3/4;											
Notifica												
					Partita			Mod.58		712		



Direzione Provinciale di Siena
Ufficio Provinciale - Territorio
Servizi Catastali

Visura storica per immobile

Situazione degli atti informatizzati dall'impianto meccanografico al 02/07/2020

Data: 02/07/2020 - Ora: 11.15.10 Segue
Visura n.: T104839 Pag: 2

Situazione dell'unità immobiliare dal 05/06/2002

N.	DATI IDENTIFICATIVI				DATI DI CLASSAMENTO						DATI DERIVANTI DA		
	Sezione	Foglio	Particella	Sub	Zona	Micro	Categoria	Classe	Consistenza	Superficie		Rendita	
1	Urbana	18	330		Cons. 2	Zona	D/2			Catastale	Euro 9.993,44	VARIAZIONE TOPONOMASTICA del 05/06/2002 protocollo n. 98982 in atti dal 05/06/2002 VARIAZIONE DI TOPONOMASTICA (n. 31408.1/2002)	
Indirizzo													
- STRADA DELLA CHIANA n. 76 piano: 1S/T-1/2-3/4;													
Notifica													
											Partita	Mod.58	712

Situazione dell'unità immobiliare dal 08/07/1987

N.	DATI IDENTIFICATIVI					DATI DI CLASSAMENTO					DATI DERIVANTI DA
	Sezione	Foglio	Particella	Sub	Zona	Micro	Categoria	Classe	Consistenza	Superficie	
1	Urbana	18	330		Cons. 2		D/2			Catastale	Euro 9.993,44 L. 19.350.000
VARIAZIONE del 08/07/1987 in atti dal 04/11/1999 SOPRAELEVAZIONE E VARIAZIONI INTERNE (n. 4466.1/1987)											
Indirizzo		VIA LE PIANE n. 76 piano: 1S/T-1/2-3/4;									
Notifica							Partita	1000705		Mod.58	712

Situazione dell'unità immobiliare relativa ad atto del 28/10/1986 (antecedente all'impianto meccanografico)

N.	DATI IDENTIFICATIVI					DATI DI CLASSAMENTO					DATI DERIVANTI DA
	Sezione	Foglio	Particella	Sub	Zona	Micro	Categoria	Classe	Consistenza	Superficie	
1	Urbana	18	330		Cens. 2	Zona				Catastale	
VARIAZIONE del 28/10/1986 in atti dal 04/11/1999 ESATTA RAPPRESENTAZIONE GRAFICA (n. 11160.1/1986)											
Indirizzo VIA LE PIANE n. 78 piano: T/1-2/3-S/1;											
Notifica							Partita	1000705		Mod. 58	

Situazione dell'unità immobiliare relativa ad atto del 01/08/1984 (antecedente all'impianto meccanografico)

N.	DATI IDENTIFICATIVI				DATI DI CLASSAMENTO						DATI DERIVANTI DA
	Sezione	Foglio	Particella	Sub	Zona	Micro	Categoria	Classe	Consistenza	Superficie	
1	Urbana	18	330		Cons. 2	Zona				Catastale	
VARIAZIONE del 01/08/1984 in atti dal 04/11/1989 AMPLIAMENTO (n. 6281.1/1984)											
Indirizzo				VIA LE PIANE n. 76 piano: T/1-2/3-S/1;							

