

TRIBUNALE ORDINARIO DI SAVONA
ESPROPRIAZIONE IMMOBILIARE 170/2024

Giudice dott.ssa Paola Antonia Di Lorenzo

ALLEGATO A
alla perizia estimativa

MAPPA CATASTALE E PLANIMETRIA

Giudice dott.ssa Paola Antonia Di Lorenzo

Agenzia del Territorio
CATASTO FABBRICATI
Ufficio Provinciale di
Savona

Planimetria di u.i.u. in Comune di Garlenda

Borgo Ponte

civ. 54

Identificativi Catastali:
Sezione:
Foglio: 12
Particella: 70
Subalterno: 7

Compilata da:
Caviglia Paolo

Isritto all'albo:
Geometri

Prov. Savona

N. 1347

Scheda n. 1

Scala 1:200

PIANTA PIANO PRIMO
H= 2.81

PIANTA PIANO SECONDO
H= 2.81

PIANTA PIANO TERRENO

Ultima planimetria in atti

Planimetria catastale Foglio 12, mappale 70, sub7

CTU arch. Anna Cavallo

17100 Savona - tel 3406287085 - mmacstudio@gmail.com

Data: 16/01/2025 - n. T383474 - Richiedente: MCHMRA77H15D969H

Totale schede: 1 - Formato di acquisizione: A4(297x210)mm

Catasto dei Fabbricati - Situazione al 16/01/2025 - Comune di GARLEND(A)(D927) - < Foglio 12 - Particella 70 - Subalterno 7 > - Uiu graffiata
BORGATA PONTE n. 54 Piano T-1 - 2

TRIBUNALE ORDINARIO DI SAVONA
ESPROPRIAZIONE IMMOBILIARE 170/2024

Giudice dott.ssa Paola Antonia Di Lorenzo

ALLEGATO B
alla perizia estimativa

RESTITUZIONE PIANTA DA RILIEVO
E DOCUMENTAZIONE FOTOGRAFICA

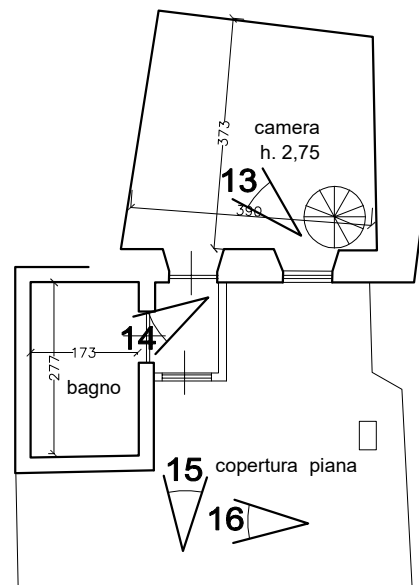
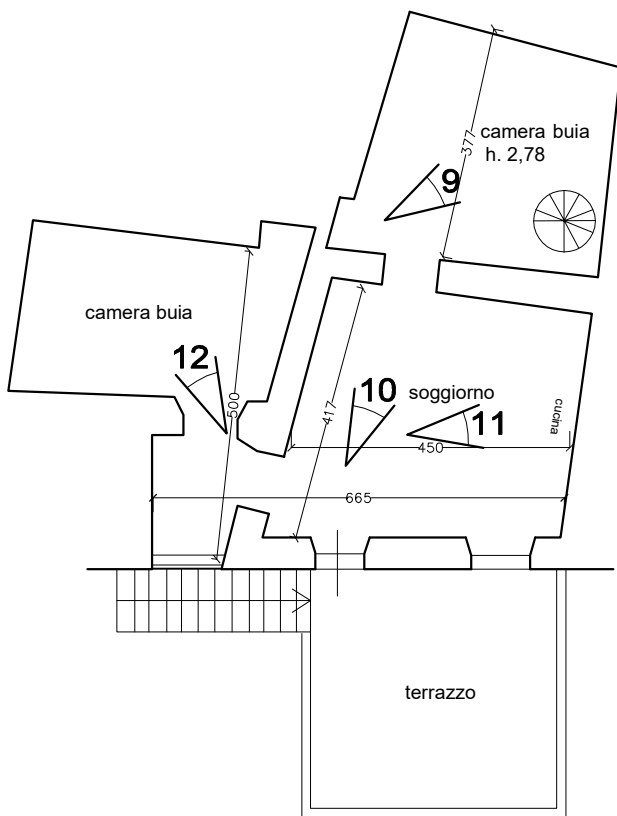
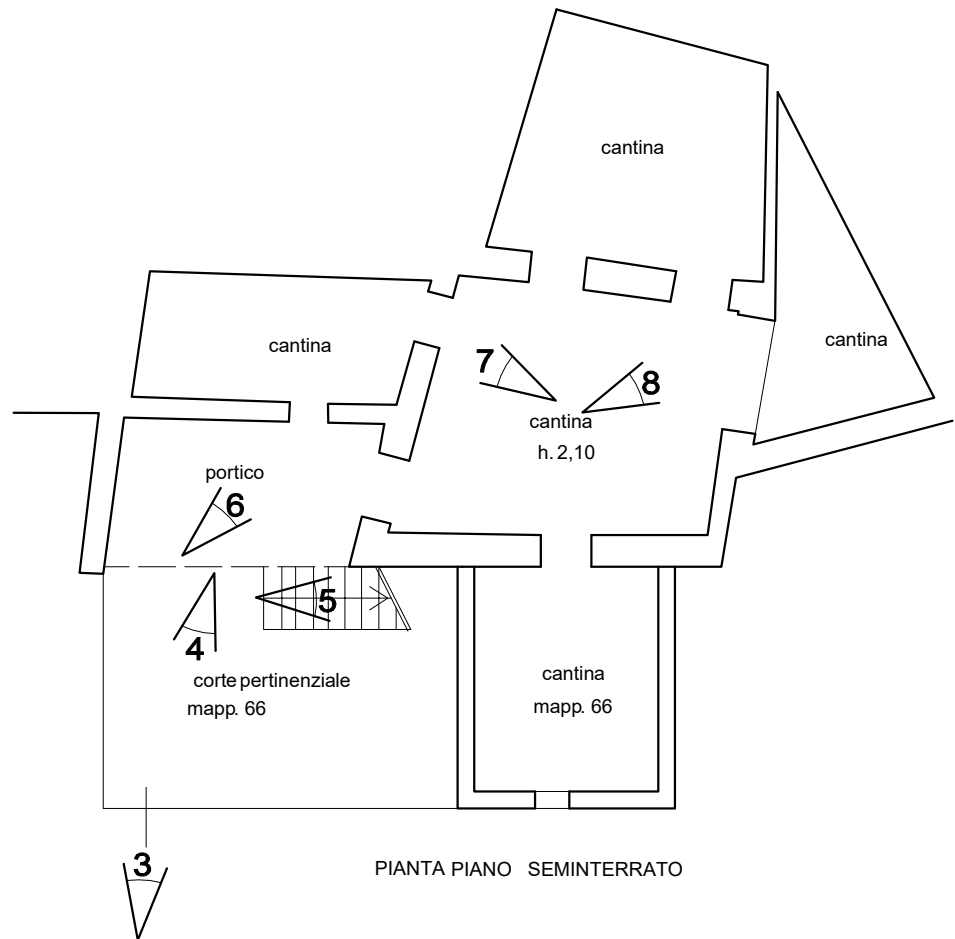



01 - Vista della casa da Via Borgata Ponte



02 - Prospetto principale della casa



03 - Accesso principale



04 - Corte pertinenziale con accesso principale



05 - Scala di accesso al civico 54 al piano primo



06 - Zona di deposito sotto portico



07 - Cantine piano seminterrato



08 - Cantine piano seminterrato



09 - Sala



10 - Soggiorno/cucina



11 - Angolo cucina



12 - Stanza piano primo



13 - Camera al piano secondo



14 - Bagno al piano secondo



15 - Solaio di copoertura con accesso al bagno



16 - Solaio piano di copertura