

**Agenzia del Territorio
CATASTO FABBRICATI
Ufficio Provinciale di
Alessandria**

Dichiarazione protocollo n. AL0155597 del 30/09/2005

Planimetria di u.i.u. in Comune di Alessandria

Via D' Angennes Alessandro

civ. 15

Identificativi Catastali:

Sezione:

Foglio: 118

Particella: 476

Subalterno: 7

Compilata da:

Malerba Antonino

Isoritto all'albo:
Geometri

Prov. Alessandria

N. 1396

Scheda n. 1

Scala 1:200

PIANO TERZO

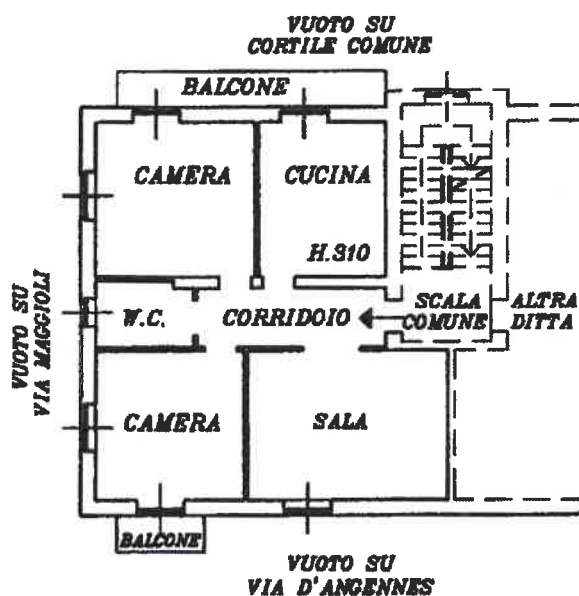

PIANO INTERRATO

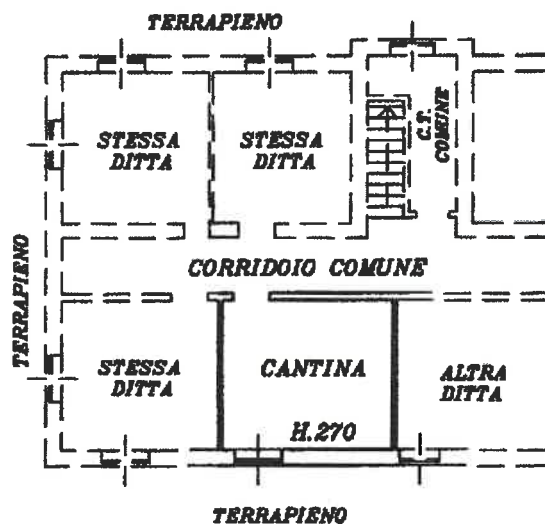

Ultima planimetria in atti

Data: 31/10/2023 - n. T203596 - Richiedente: MNTSFN70E07A182P

Totale schede: 1 - Formato di acquisizione: A4(210x297) - Formato stampa richiesto: A4(210x297)

Catasto dei Fabbricati - Situazione al 31/10/2023 - Comune di ALESSANDRIA(A182) - < Foglio I18 - Particella 476 - Subalterno 7 >
Firmato DE L'AMANTE ANTONIO ENRICO DE L'ARUPA PEGGIORINI NG CA 3 Serial#: 379e5ad9ac6c30371b995e80bf6535ca9



56
MODULARIO
P. - C. - S. T. - 215

MINISTERO DELLE FINANZE

Mod. B (Nuovo Catasto Edilizio Urbano)

DIREZIONE GENERALE DEL CATASTO E DEI SERVIZI TECNICI ERARIALI

Lire
20

107 NUOVO CATASTO EDILIZIO URBANO

(L. DECRETI-LEGGE 11 APRILE 1968, N. 68)

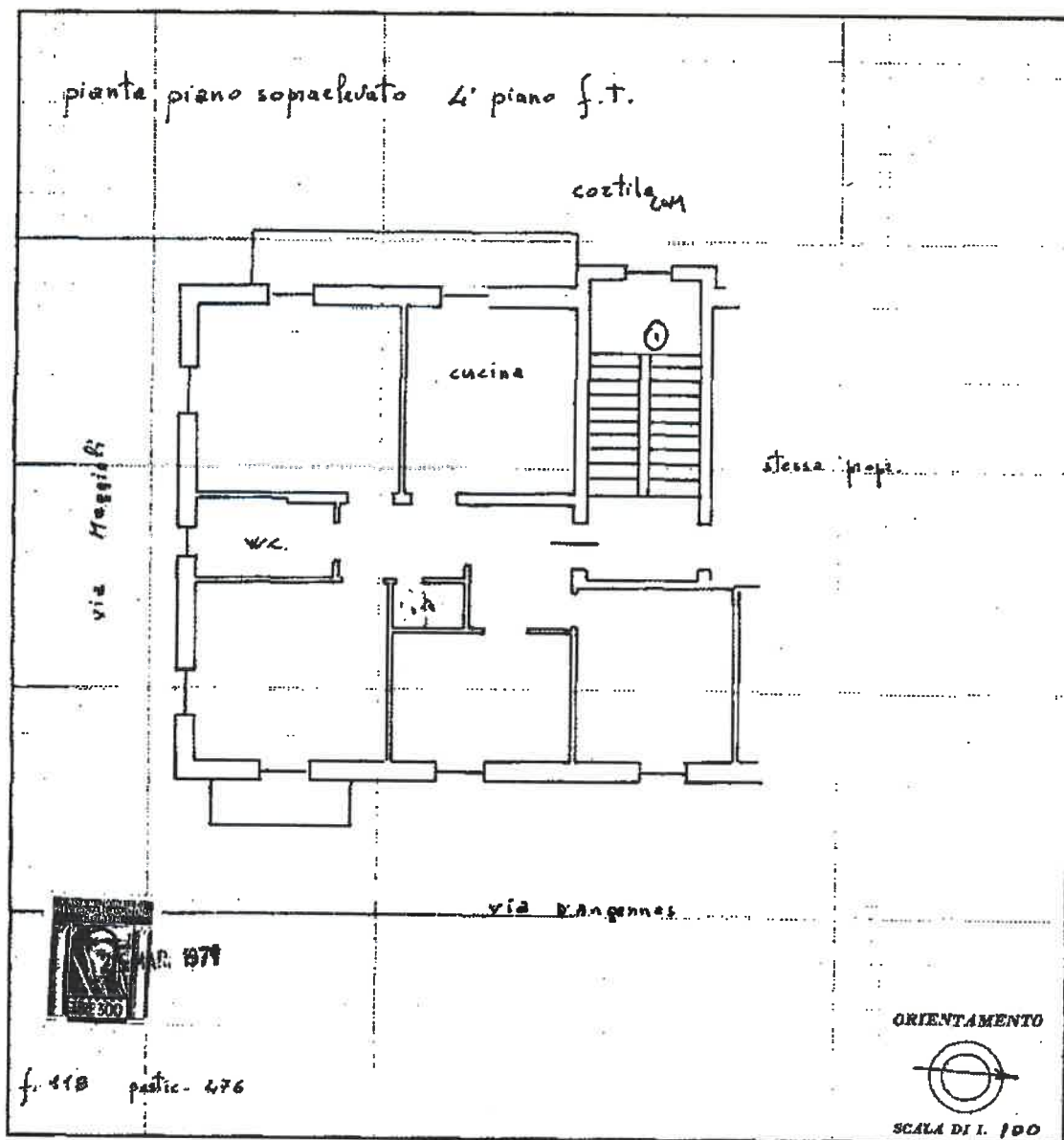
Planimetria dell'immobile situato nel Comune di Alessandria Via d'AngennesDitta Musso MazzaAllegata alla dichiarazione presentata all'Ufficio Tecnico Erariale di Alessandria

SPAZIO RISERVATO PER LE ANNOTAZIONI D'UFFICIO

DATA 1812
PROT. N° 25 MAR 1971Compilata dal Geom. Andezini Vincio
(titolo, nome e cognome del redattore)Iscritto all'Albo dei Geometri
della Provincia di AlessandriaDATA 24-3-71Firma: Geom. Andezini Vincio

Planimetria non attuale

Data presentazione: 25/03/1971 - Data: 31/10/2023 - n. T208721 - Richiedente: MNTSFN70E07A182P

Totale schede: 1 - Formato di acquisizione: A3(297x420) - Formato stampa richiesto: A4(210x297)

men 01

Catasto dei Fabbricati - Situazione al 31/10/2023 - Comune di ALESSANDRIA (A182) - < Foglio 118 - Particella 476 - Subalterno 7 >
Firmato DA/TW/AN/TE/SA/INTER/AND/ENG/ENDE/DE/ARUBA/PE/66/3/PSA, NG CA 3 Serial#: 379e5ad9ac6c30371b99580bf65354c9