

MODULARIO
F. rig. rend. 487



MINISTERO DELLE FINANZE
DIPARTIMENTO DEL TERRITORIO

CATASTO EDILIZIO URBANO (RDL 13-4-1938, n. 652)

MOD. BN (C)

LIRE
500

Planimetria di u.i.u. in Comune di CALASCIBETTA via LEDA SCALZATI

CIV.

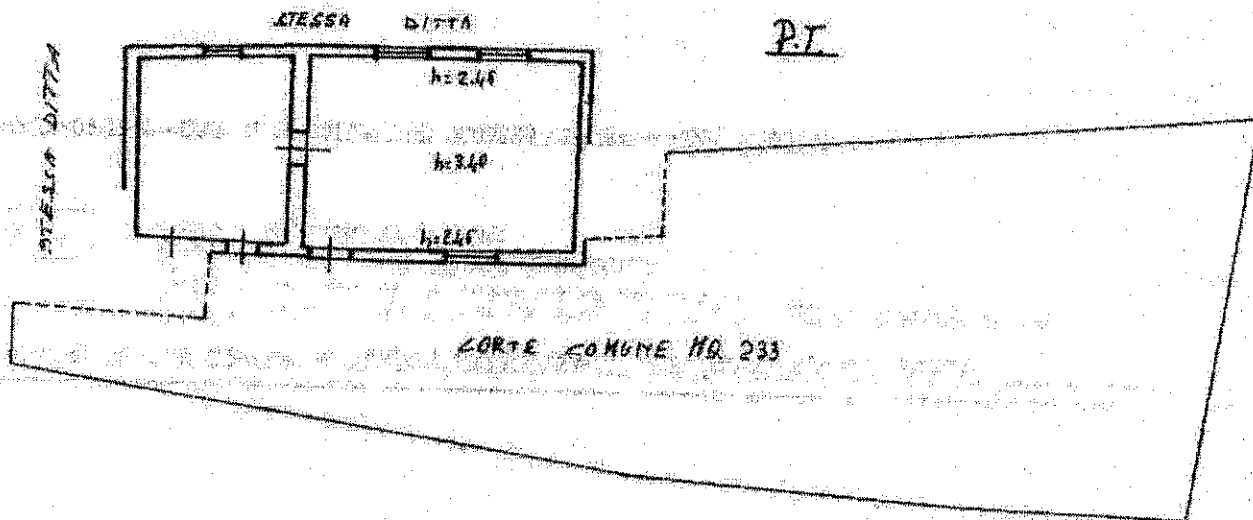

S. S. N° 290

STUDIO TECNICO
"CUTRONA"

ORIENTAMENTO



SCALA DI 1:200



08985533

| | | |
|---|-------------------------------------|---|
| Ultima Denuncia di variazione | <input type="checkbox"/> | Compilata dal <u>GEOMETRA</u> (Titolo, cognome e nome) |
| Data presentazione: 29/05/1998 - Data: 27/01/2012 - n. EN0009889 - Richiedente ING. CUTRONA | <input checked="" type="checkbox"/> | |
| Tot. schede: 1 - Formato di fog. A4(215x297) - Fog. di scala: <u>EDILIZIO URBANO</u> | | |
| F. <u>84</u> | | data necessaria di <u>ENNA</u> - <u>1020</u> |

RISERVATO ALL'UFFICIO

000373

MODULARIO
#10 5000 002



MINISTERO DELLE FINANZE

DIPARTIMENTO DEL TERRITORIO

CATASTO EDILIZIO URBANO (RDL 13-4-1939, n. 652)

MOD. BN ICEU

LIFE
END

Planimetria di p.l.u. in Comune di CALASCIBETTA via CL. SCALZATI

civ

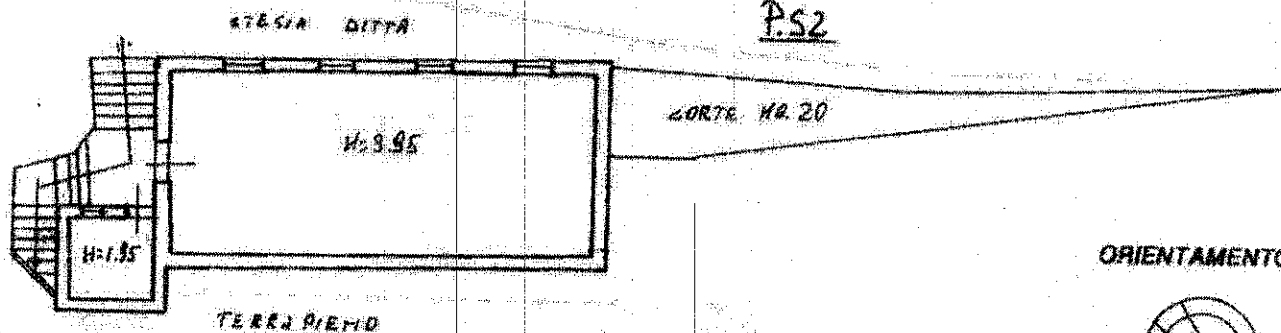
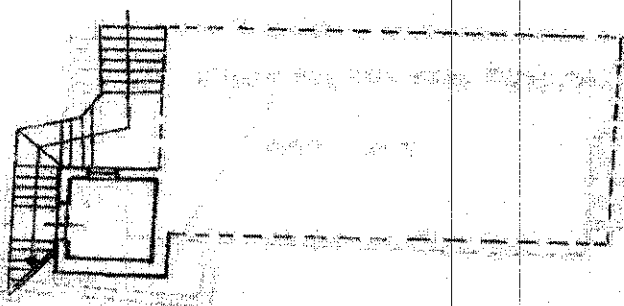
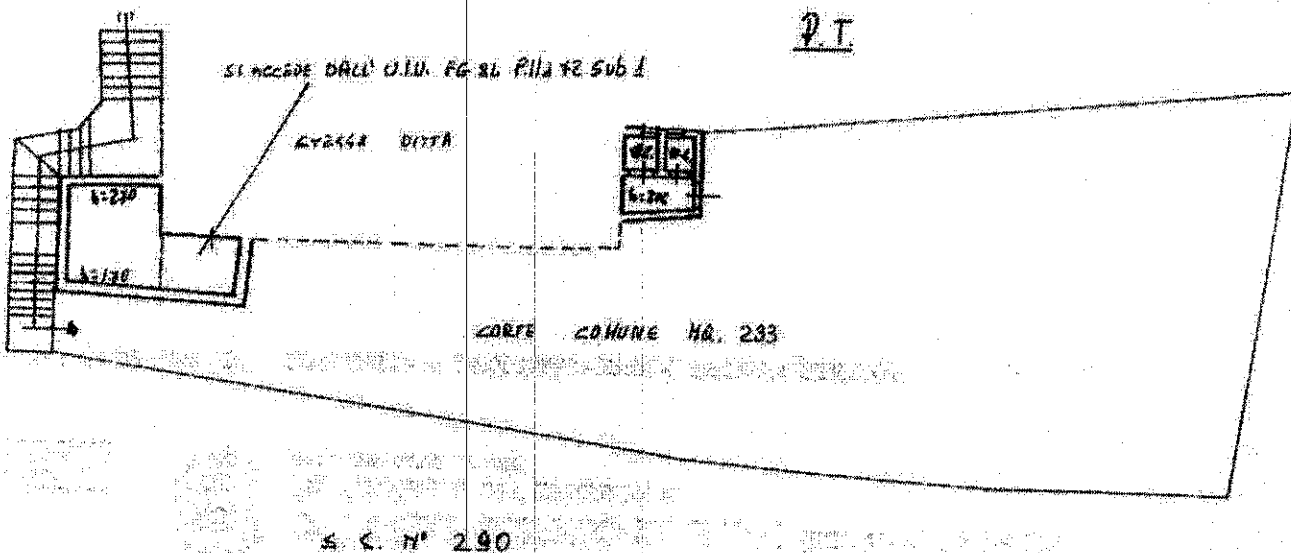

STUDIO TECNICO
"GUTHRONA"

ORIENTAMENTO



SCALA DI 1:200

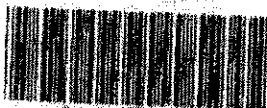

08985541

Ultima Blasfemia? in atti

Renuncia di variazione

Tot schede: 1. Formato di base:

Figure 1

ospitata dal

GENERAL

[THRO: cognome e nome]

: 27/01/2011 - ENO 8692 - Ing. CUTRONA

iscritto all'anno 88

END



RISERVATO ALL'UFFICIO

C. 0. 373

N=18500

Ufficio Provinciale di ENNA - Direttore ING. SEBASTIANO PIO PANEBIANCO

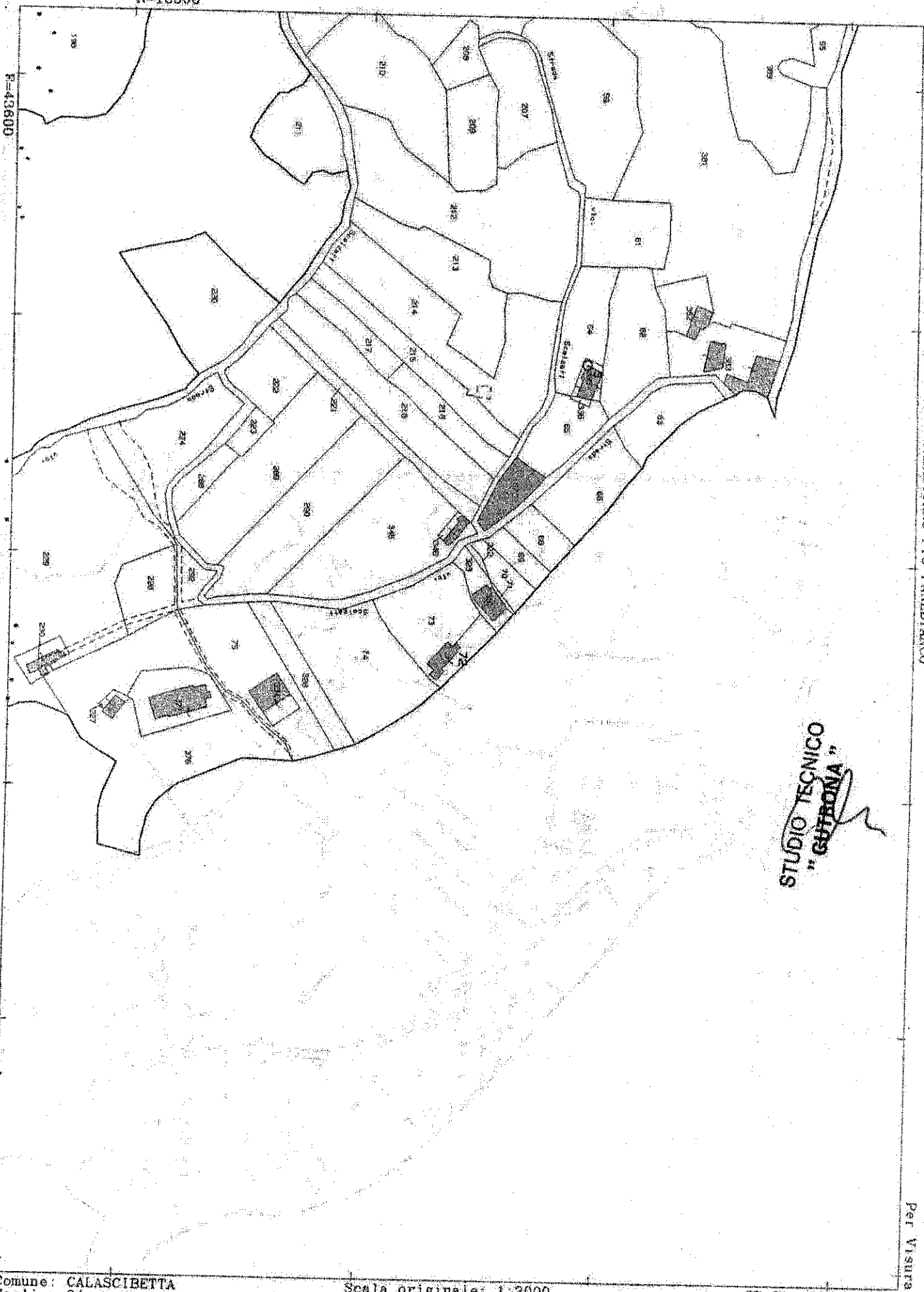

STUDIO TECNICO
"CUTRONA"

Per Visura