

Agenzia del Territorio
CATASTO FABBRICATI
Ufficio Provinciale di
Genova

Dichiarazione protocollo n. GE0312651 del 19/12/2005 Planimetria di u.i.u. in Comune di Ronco Scrivia Corso Italia civ. 138	
Identificativi Catastali: Sezione: Foglio: 14 Particella: 140 Subalterno: 5	Compilata da: Bologna Gino Iscritto all'albo: Geometri Prov. Genova N. 2808

Scheda n. 1 Scala 1:200

PIANO PRIMO

H= 3,00 m.

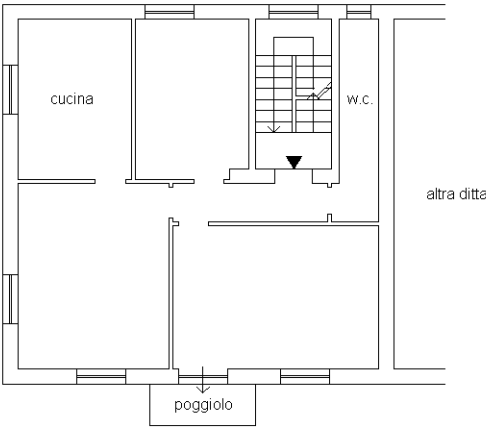

PIANO SOTTOSTRADA

H= 3,15 m.

