



FOTOGRAFIA 1

Il fabbricato visto da Corso Italia direzione sud-nord; facciata ovest



FOTOGRAFIA 2

Il fabbricato visto dalla direzione opposta; attiguo al cancello carrabile c'è quello pedonale; facciate ovest e nord





FOTOGRAFIA 3

Il cancello pedonale a cui l'immobile in oggetto ha solo accesso





FOTOGRAFIA 4

Vista opposta della foto precedente





FOTOGRAFIA 5
Facciata nord





FOTOGRAFIA 6

Facciata est su cui è ubicato il portone di accesso visibile sotto la pensilina





FOTOGRAFIA 7
La rampa di accesso dopo l'ingresso





FOTOGRAFIA 8

La porta di ingresso all'appartamento





FOTOGRAFIA 9

Il vano scala al piano dell'appartamento





FOTOGRAFIA 10

L'ingresso/corridoio verso cucina e camere





FOTOGRAFIA 11

Cucina prima porta a destra del corridoio (prospetto lato est)





FOTOGRAFIA 12

Soggiorno prospiciente Corso Italia prospetto ovest, stanza con balcone





FOTOGRAFIA 13

Altra immagine del soggiorno prospiciente Corso Italia prospetto ovest, stanza con balcone



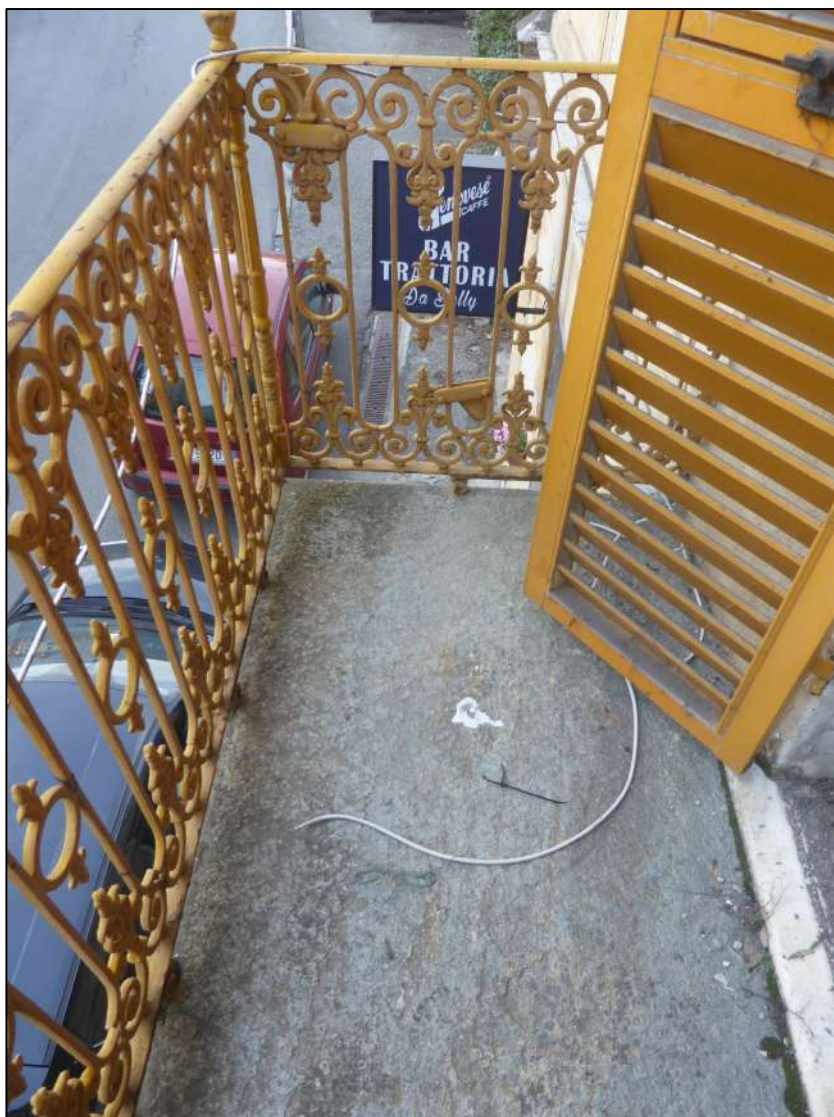

FOTOGRAFIA 14
Balcone





FOTOGRAFIA 15
Camera 1 angolo nord-ovest



FOTOGRAFIA 16
Vista ingresso camera 2 angolo nord-est





FOTOGRAFIA 17
Interno predetta camera 2





FOTOGRAFIA 18

Altra parte del corridoio (foto opposta alla Foto 10) con porta d'ingresso sulla sinistra





FOTOGRAFIA 21
Bagno



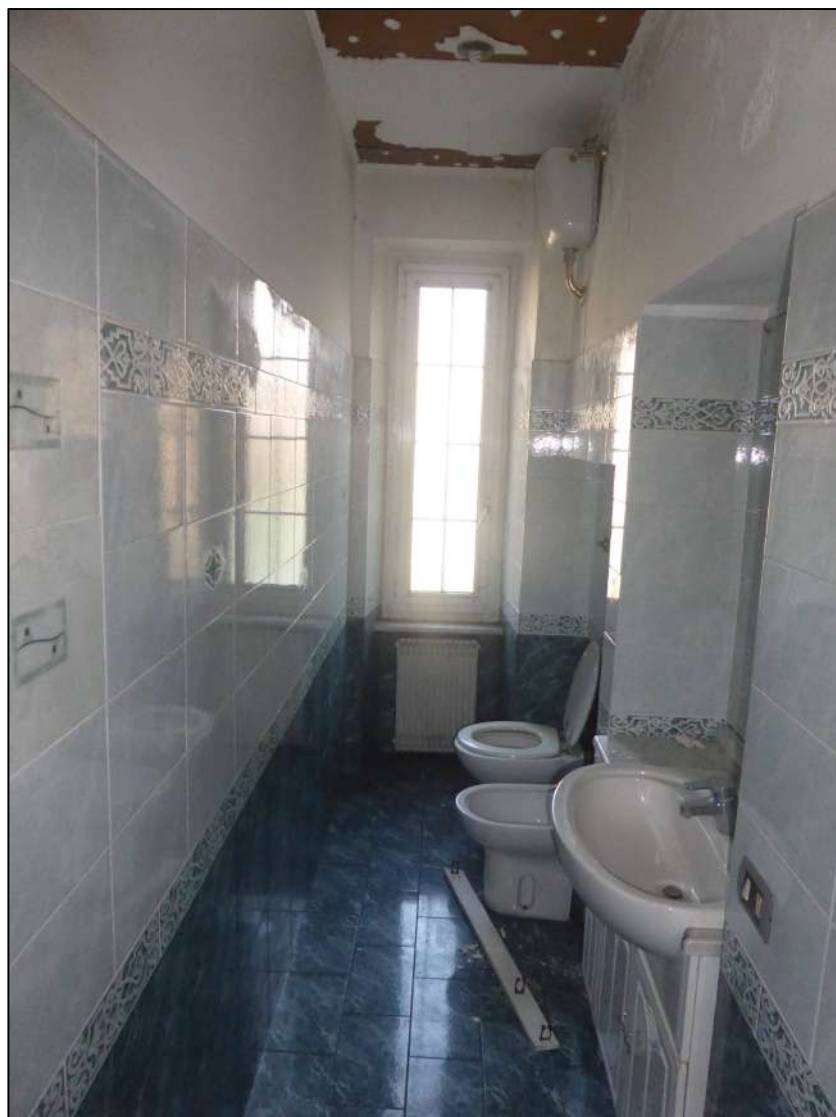

FOTOGRAFIA 22

Parte alta del bagno con vista infiltrazioni dal soprastante appartamento





FOTOGRAFIA 23

Bagno, foto opposta alle n. 21 e n. 22; la porta di ingresso al bagno è in fondo sulla destra





FOTOGRAFIA 24

Rampa di discesa dal portone alla cantina annessa





FOTOGRAFIA 25

Livello dell'acqua nella cantina; circa cm 20 testa della scopa





FOTOGRAFIA 26
Cantina lato contro Corso Italia (ovest)



FOTOGRAFIA 27
Cantina lato nord - angolo nord-ovest





FOTOGRAFIA 28

Cantina vista restante parte del lato nord con finestra



FOTOGRAFIA 29

Prosecuzione della precedente Foto con l'angolo nord-est del locale





FOTOGRAFIA 30

Facciata est con la finestra visibile dalla precedente foto



FOTOGRAFIA 31

Foto dell'interno della cantina scattata dall'esterno dalla finestra della precedente Foto 30





FOTOGRAFIA 32

Materiale (mobili in parte bagnati) presente all'interno del locale





FOTOGRAFIA 33

Vista dell'altra stanza della cantina situata sotto l'attiguo civico
In tutte le foto sono visibili i segni dell'acqua presente nel locale

