

MODULARIO
a.r.r. n. 497



MINISTERO DELLE FINANZE

DIPARTIMENTO DEL TERRITORIO

CATASTO EDILIZIO URBANO (RDL 13-4-1939, n. 652)

MOD. BN (CEU)

LIRE
200

Planimetria di u.i.u. in Comune di Bernareggio via Dei Gelsi

CIV. 16

Piano Terra
H= 2,90 m.

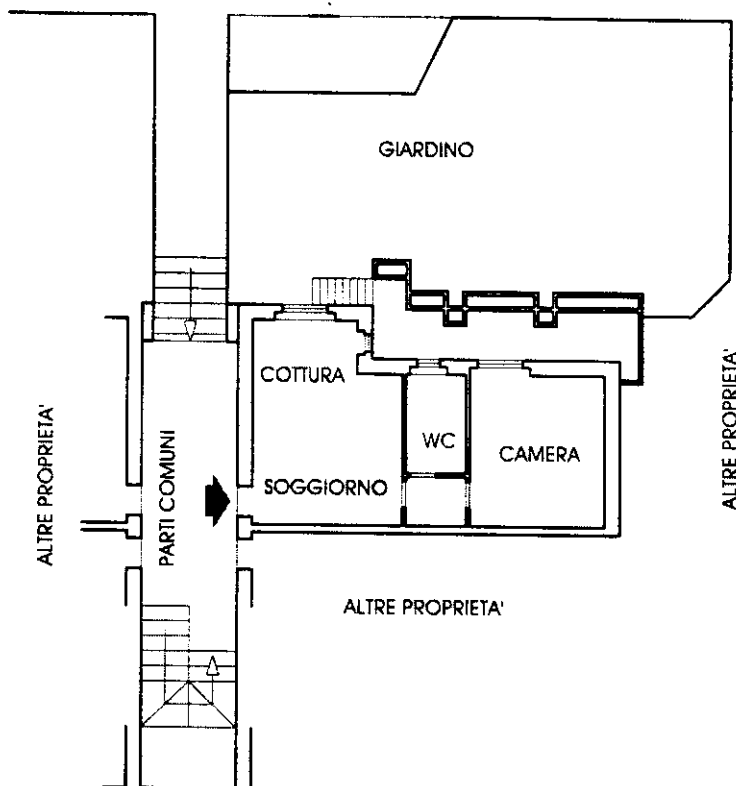

ORIENTAMENTO



SCALA DI 1:200

Dichiarazione di N.C. ☐

Ultima Denuncia di variazione ☒

Compilata dal

(Titolo, cognome e nome)

Geom. Luigi Luciano Corcella

Isritto all'albo dei Geometri

della provincia di **Milano** n. **9204**

data **12/12/2000**

Firma

RISERVATO ALL'UFFICIO

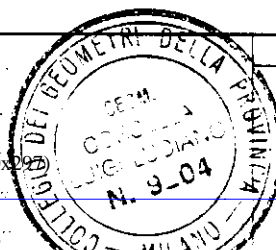

Data presentazione: 19/12/2000 - Data: 28/01/2025 - n. T506859 - Richiedente: CRANLS58B54F704U

Totale schede: 12 - Formato di acquisizione: fuori standard (199X287) - Formato stampa richiesto: A4(210x297)

n. **114** sub **701**
116