

MODULARIO
F. rig. rend 497



MINISTERO DELLE FINANZE

DIPARTIMENTO DEL TERRITORIO

CATASTO EDILIZIO URBANO (RDL 13-4-1939, n. 652)

MOD. **BN** (CEU)

LIRE
500

Planimetria di u.i.u. in Comune di **BERNAREGGIO** via **DEI GELSI** civ.

PIANO PRIMO

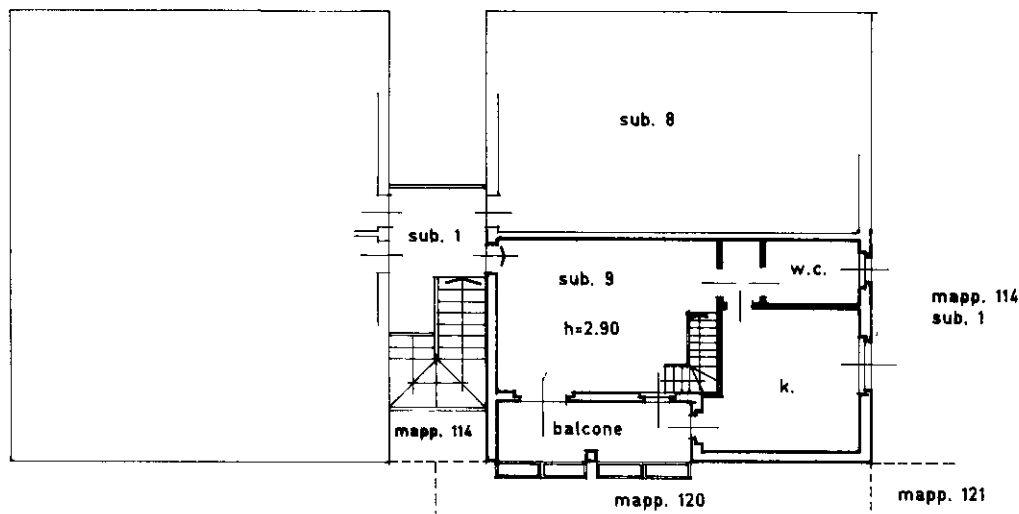

PIANO SECONDO (sottotetto)

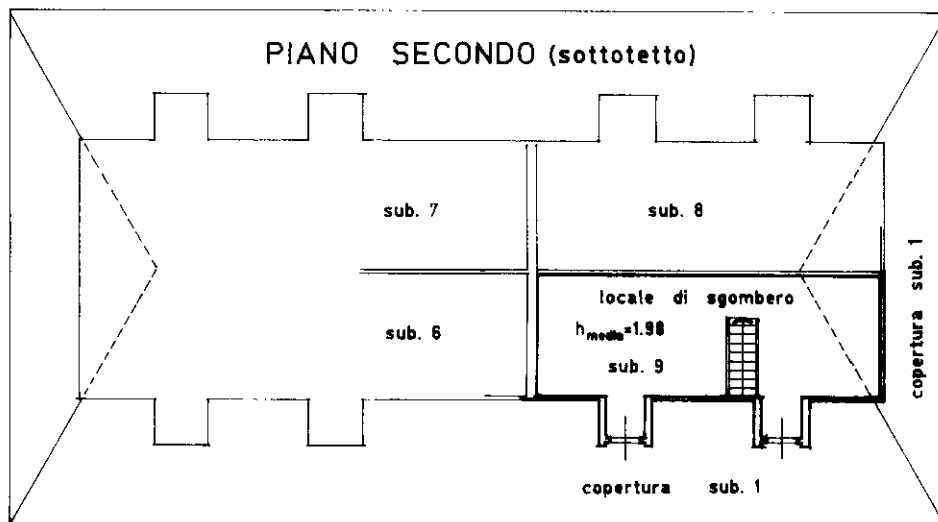

PIANO INTERRATO

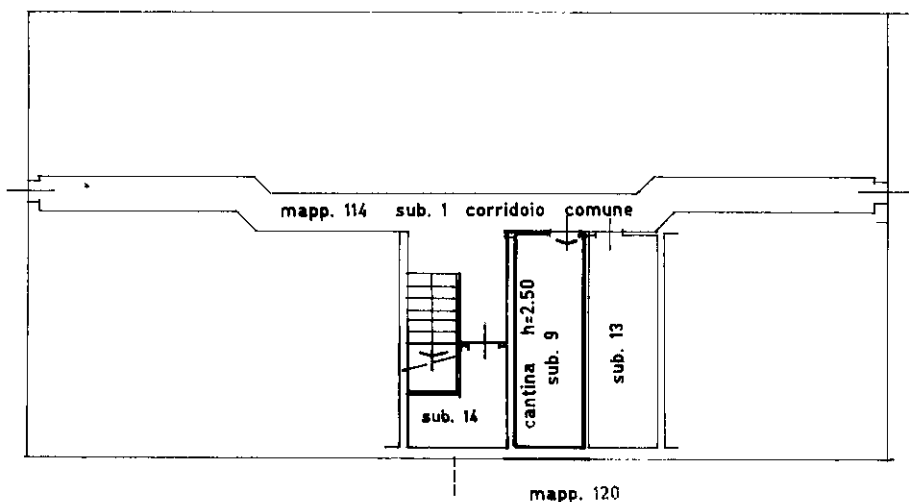

ORIENTAMENTO



SCALA DI 1:200

Dichiarazione di N.C. ☒
Ultima planimetria in atti
Denuncia di variazione ☐

Compilata dal **P.I.E. CARIZZONI GIORGIO**
(Titolo, cognome e nome)

RISERVATO ALL'UFFICIO

Data presentazione: 02/05/1997 - Data: 13/01/2025 - n. T86945 - Richiedente: CRANLS58B54F704U
Totale schede: 1 - Formato di acquisizione: A4(210x297) - Formato stampa richiesto: A4(210x297)

F. **12**
n. **114** sub. **9**

Isritto all'albo de **I. PERITI INDUSTRIALI**
della provincia di **MILANO** n. **4192**

data **11.04.97** Firma *[Signature]*

Catasto dei Fabbricati - Situazione al 13/01/2025 - Comune di BERNAREGGIO(A802) - < Foglio 12 - Particella 114 - Subalterno 9 >
VIA DEI GELSI n. 16 Piano S1 - 12