

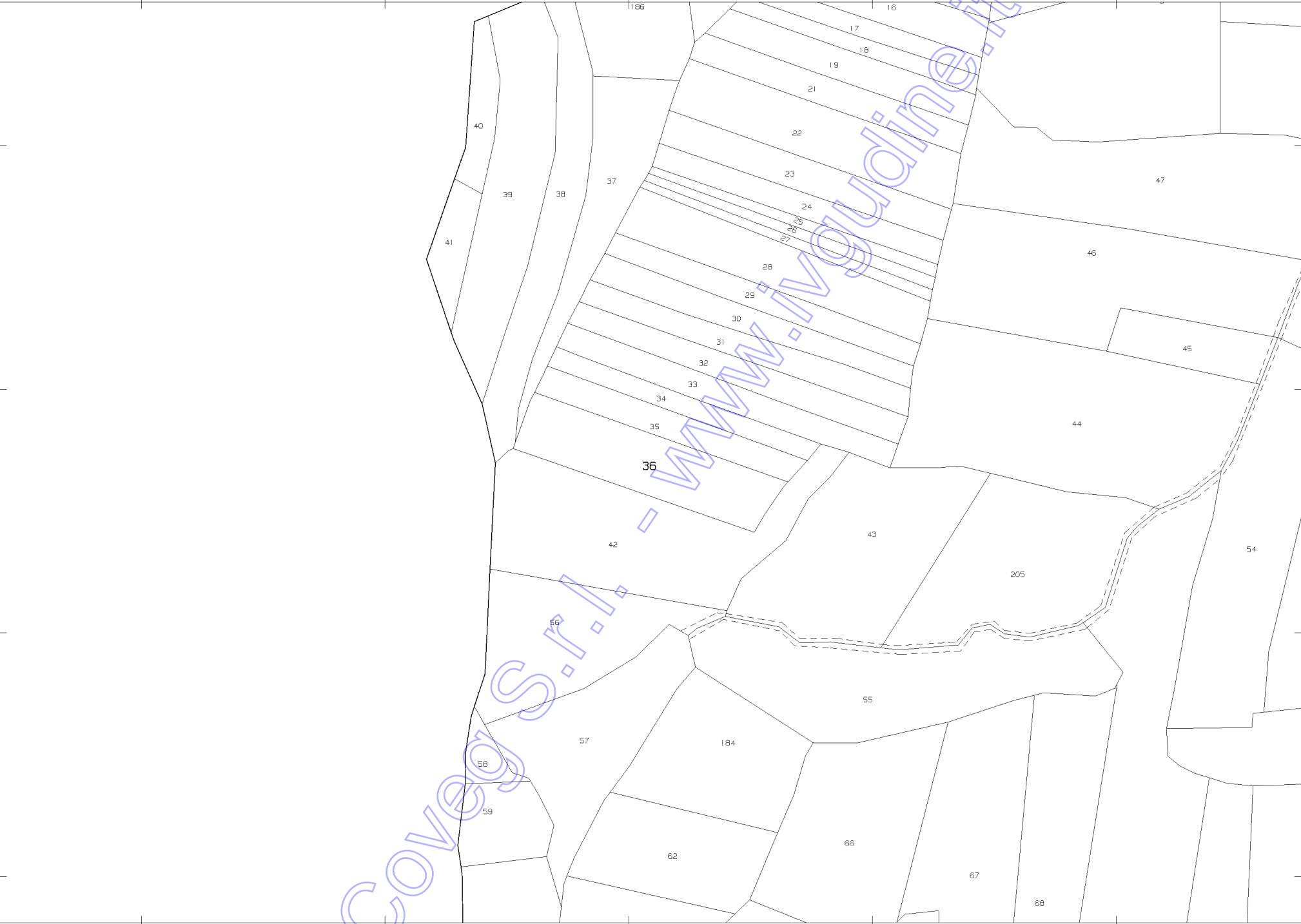

N=20800

E=24400

5 Particelle: 14,30,434,529,530



MODULARIO  
F. Catasto 214



MINISTERO DELLE FINANZE  
DIPARTIMENTO DEL TERRITORIO  
**CATASTO EDILIZIO URBANO** (RDL 13-4-1939, N. 652)

MOD. BN (CEU)

Planimetria di u.i.u. in Comune di SAN DANIELE DEL FRIULI via NAZIONALE FR. VILLANOVA civ. ....

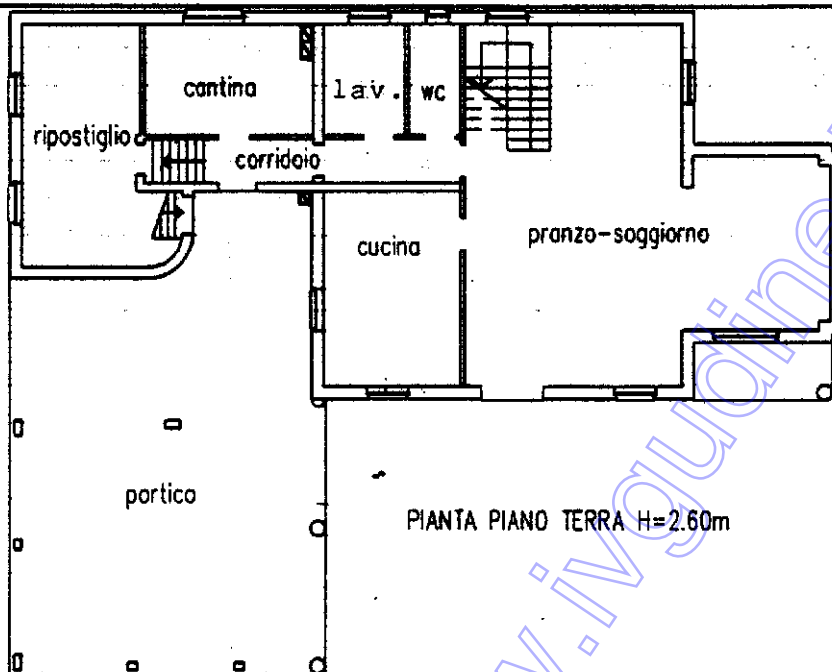

PIANTA PIANO TERRA H=2.60m

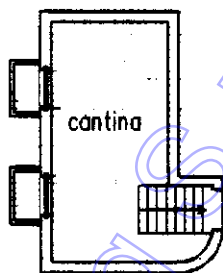

PIANTA SCANTINATO H=2.45m

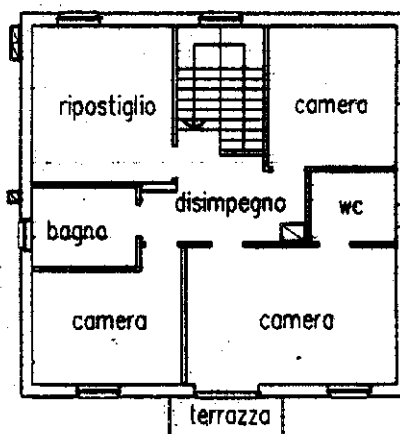

PIANTA PRIMO PIANO H=2.60m

ORIENTAMENTO

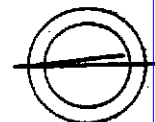

SCALA DI 1:200

Dichiarazione di N.C. ☒

Denuncia di variazione ☐

Ultima planimetria in atti

Identificativi catastali

Data presentazione: 22/06/2001 - Data: 25/02/2023 - n. T29515 - Richiedente: DLMRRT59T30G284S

Totale schede: 3 - Formato di acquisizione: A4(210x297) - Formato stampa: Fichiera: A4(210x297)768

F. n. 28 sub. 434

Compilata dal

P.E. PLOS DIEG

(Titolo, cognome e nome)

Iscritto all'albo de

I. PERTI

UDINE

della provincia di

data

Firma

RISERVATO ALL'UFFICIO

Ultima planimetria in atti

**Agenzia del Territorio**  
**CATASTO FABBRICATI**  
Ufficio provinciale di Udine

Dichiarazione protocollo n. UD0154389 del 17/05/2010  
Planimetria di u.i.u. in Comune di San Daniele Del Friuli  
Via Dell'ancona civ. 1

Identificativi Catastali:  
Sezione: A  
Foglio: 28  
Particella: 530  
Subalterno:  
  
Compilata da:  
Fios Diego  
Iscritto all'albo:  
Periti Edili  
Prov. Udine N. 763

Scheda 1 - Scala 1: 500

PIANTA PIANO TERRA

MAPP. 24

MAPP. 23

MAPP. 283

MAPP. 434

MAPP. 30

MAPP. 31





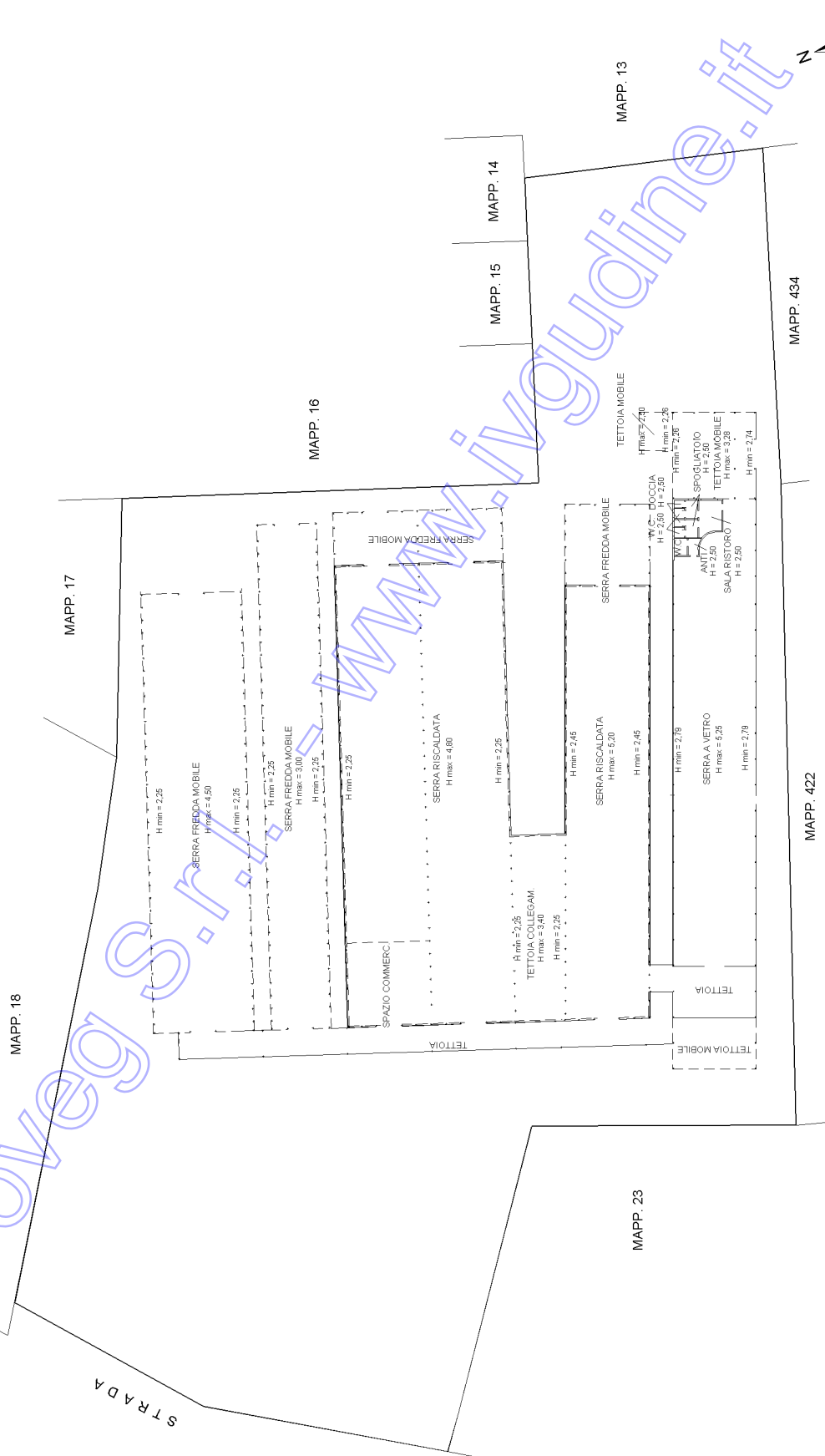

\*\*\* DATO OSCURATO\*\*\*

ALLEGATO SUB 009

## LOTTO n.1

Comune di SAN DANIELE DEL FRIULI

Fabbricato residenziale f.m. 28 n. 434

Fabbricati rurali strumentali f.m. 28 nn. 529, 530

Terreno ad uso parcheggio f.m. 28 n. 23

Terreni agricoli f.m. 28 nn. 30, 238

### Immagini

N.B.: le immagini identificano sommariamente il contesto ove ubicato l'immobile.



Immagine zenitale dell'area

Fabbricato residenziale (fm. 28 n. 434)







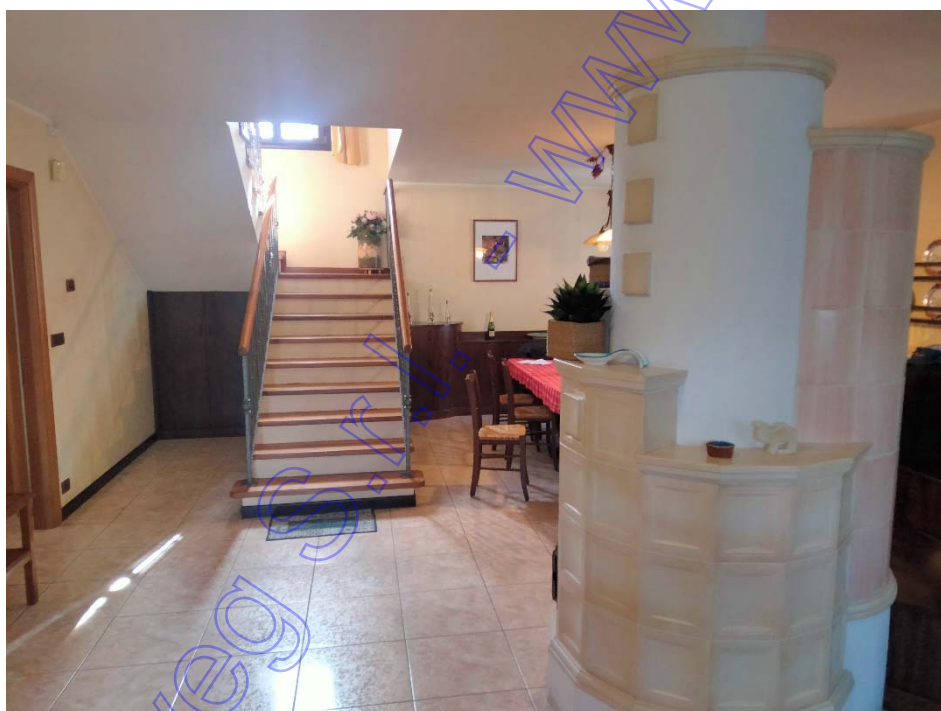





Fabbricato rurale strumentale (fm. 28 n. 530)



Serre non autorizzate a cavallo tra mappali 434 e 530







Fabbricato rurale strumentale (fm. 28 n. 529)











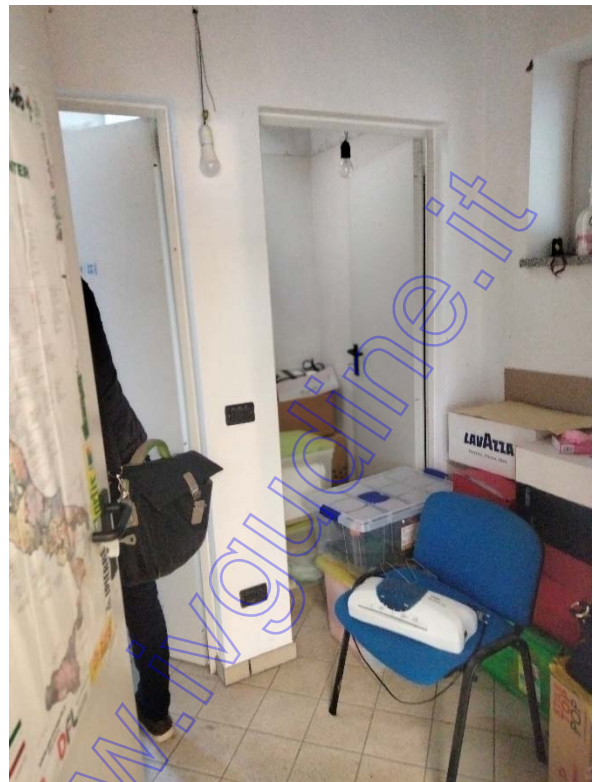

Manufatto non reperibile in atti





Manufatti non reperibili in atti



Vasca raccolta acque piovane

















Impianto a biomasse



## Terreno ad uso parcheggio f.m. 28 n. 23





## Terreni agricoli f.m. 28 nn. 30, 238



Strutture non autorizzate







Materiale di rifiuto





