

MODULARIO
F. rig. rend. 497



MINISTERO DELLE FINANZE

DIPARTIMENTO DEL TERRITORIO

CATASTO EDILIZIO URBANO (RDL 13-4-1939, n. 652)

MOD. BN. I

LIRE
500

Planimetria di u.i.u. in Comune di PIAZZA ARMERINA via CONTRADA SAMBUCCO civ.

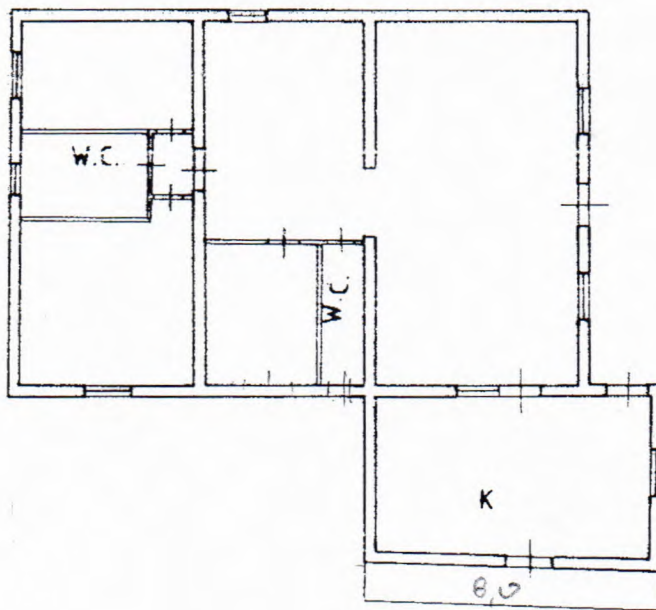

PIANO TERRA
H= 2.85



07034788

ORIENTAMENTO

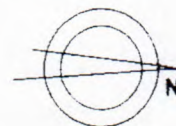

SCALA DI 1:20

CONTRADA SAMBUCCO SNC piano I.
Roma - Istituto Poligrafico e Zecca dello Stato

Dichiarazione di N.C. ☒
Denuncia di variazione ☐

Compilata dal **GEOMETRA SAULI**
(Titolo, cognome e nome)
SALVATORE

RISERVATO ALL'UFFICIO

Data presentazione: 14/08/1998 - Data: 06/12/2011 - n. EN0138779 - Richiedente PASSERO
Foglio: 99 - Formato di acq.: A4(214x297) - Fatt. di scala: **ENNA** n. **733**
n. **822** sub. **3**

Firma: *[Signature]*
Data: 6/12/1988

MODULARIO
F. rig. rend. 497



MINISTERO DELLE FINANZE
DIPARTIMENTO DEL TERRITORIO

MOD. BN

CATASTO EDILIZIO URBANO (RDL 13-4-1939, n. 652)

LINEE
500

Planimetria di u.i.u. in Comune di PIAZZA ARHERINA via CONTRADA SANBUCCO civ.

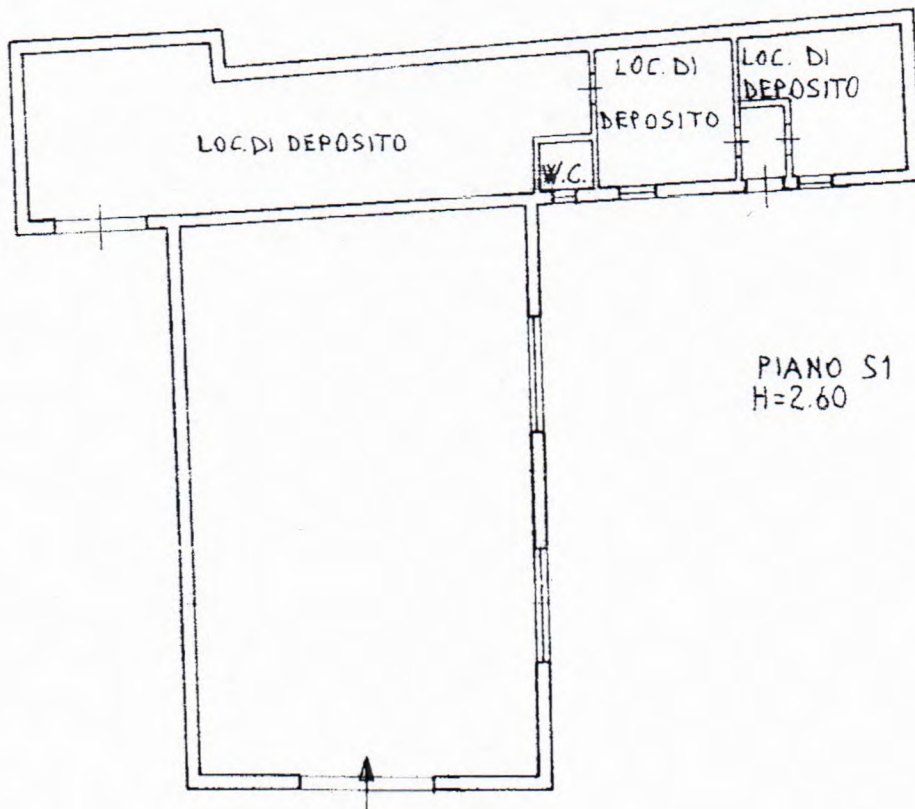

PIANO S1
H=2.60



07034770

ORIENTAMENTO



SCALA DI 1:20

Dichiarazione di N.C. ☒
Denuncia di variazione ☐
Rinnovo di data

Compilata dal GEOMETRA SAULI
(Titolo, cognome e nome)
SALVATORE

RISERVATO ALL'UFFICIO

presentazione: 14/08/1998 - Data: 06/12/2011 - n. EN0138777 - Richiedente PASSERO
Formato di acq.: A4(214x297) - Fatt. di sc. 733
n. 822 sub. 2 data 12/08/98 Firma Sauli Sauli

MODULARIO
F. rig. rend. 497



MINISTERO DELLE FINANZE
DIPARTIMENTO DEL TERRITORIO

CATASTO EDILIZIO URBANO (RDL 13-4-1939, n. 652)

MOD. BN (CE)

LIRE
500

Planimetria di u.i.u. in Comune di **PIAZZA ARMERINA** VIA **CONTRADA SAMBUCO** civ.

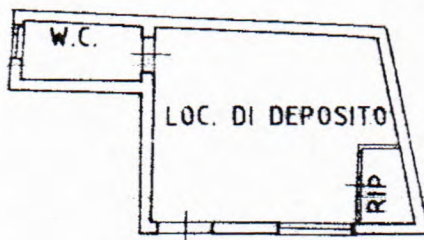

PIANO TERRA
H= 2.50



07034796

ORIENTAMENTO

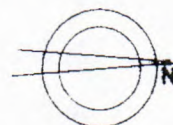

SCALA DI 1:200

Dichiarazione di N.C. ☒
Denuncia di variazione ☐
Una Planimetria in atti

Compilata dal **GEOMETRA SAULI**
(Titolo, cognome e nome)
SALVATORE

RISERVATO ALL'UFFICIO

data presentazione: 14/08/1998 - Data di: 14/08/1998 n. di: 14/08/1998 - Richiedente: **PASSERO**

Formato di acq.: A4 (297x210) - Formato di: **ENNA 1:1** n. **733**

n. **822** sub. **4**

data: 12/02/82 firma: S. S. S. S. S.

30-603