

Agenzia del Territorio
CATASTO FABBRICATI
Ufficio provinciale di
Ascoli

Dichiarazione protocollo n. 000034031 del 25/02/2003
Pianificazione di a.i.u. in Comune di Torre San Patrizio
Via della Da Sala civ. 880

Identificativo Catastali:
Sezione:
Foglio: 6
Particella: 437
Subalterno: 11

Compilata da:
Monti Gianpi
Trasferita all'albo:
Geometri
Rec. 206012 N. 273

Scheda n. 1 Scala 1: 200

Ultima planimetria in atti

Data: 12/02/2020 - n. TS2882 - Richiedente: 01018610442
Totale schede: 21 Formato di acquisizione: A3(297x420) - Formato stampa richiesto: A4(210x297)

mp. 26,00

LOCAZIONE

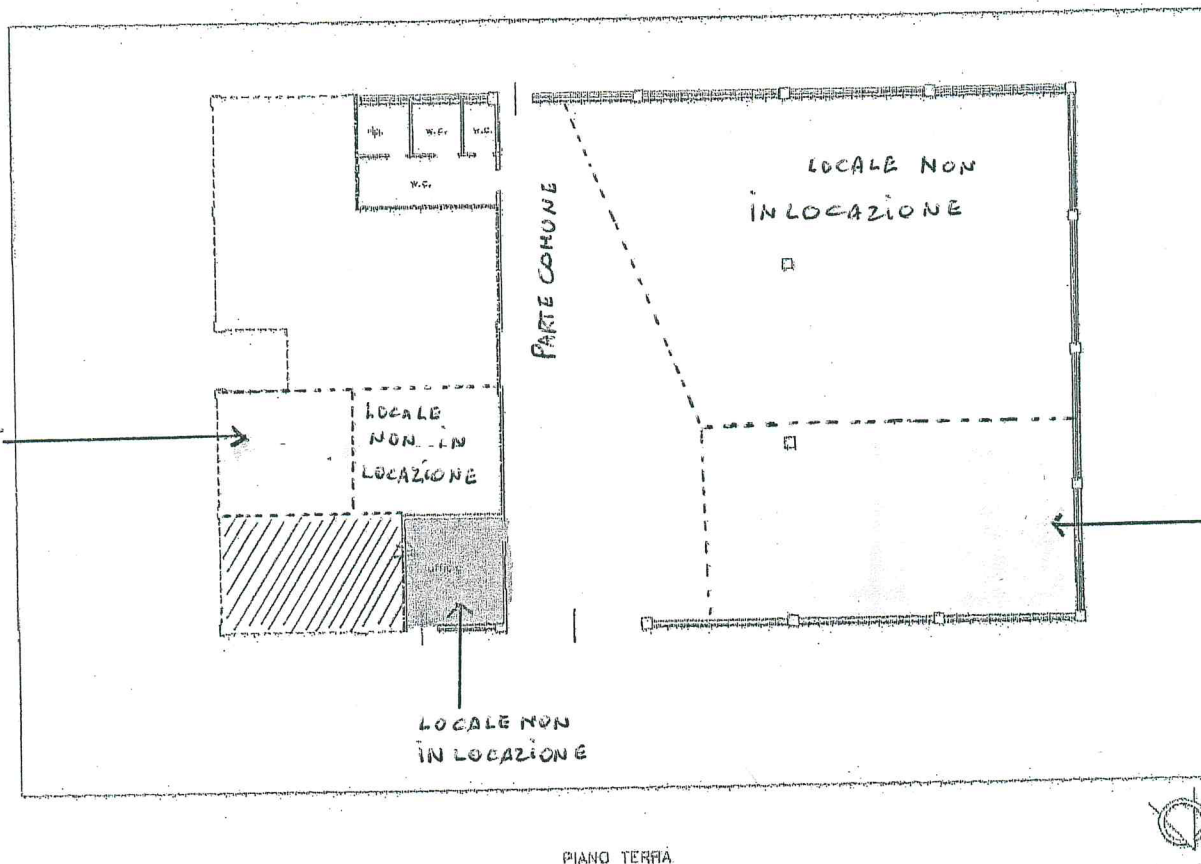

PIANO TERRA

LOCAZIONE

TOT mp. 140