

MODULARIO
F. - Cat. S. T. - 215



MINISTERO DELLE FINANZE

DIREZIONE GENERALE DEL CATASTO E DEI SERVIZI TECNICI ERARIALI

NUOVO CATASTO EDILIZIO URBANO

(R. DECRETO LEGGE 11 APRILE 1949, N. 632)

MOD. B (Nuovo Catasto Edilizio Urbano)

Lire
50

Planimetria dell'immobile situato nel Comune di MEDE LOMELLINA Via XXV APRILE

Ditta

Allegata alla dichiarazione presentata all'Ufficio Tecnico Erariale di PAVIA

SCHEDA RC n. 00080

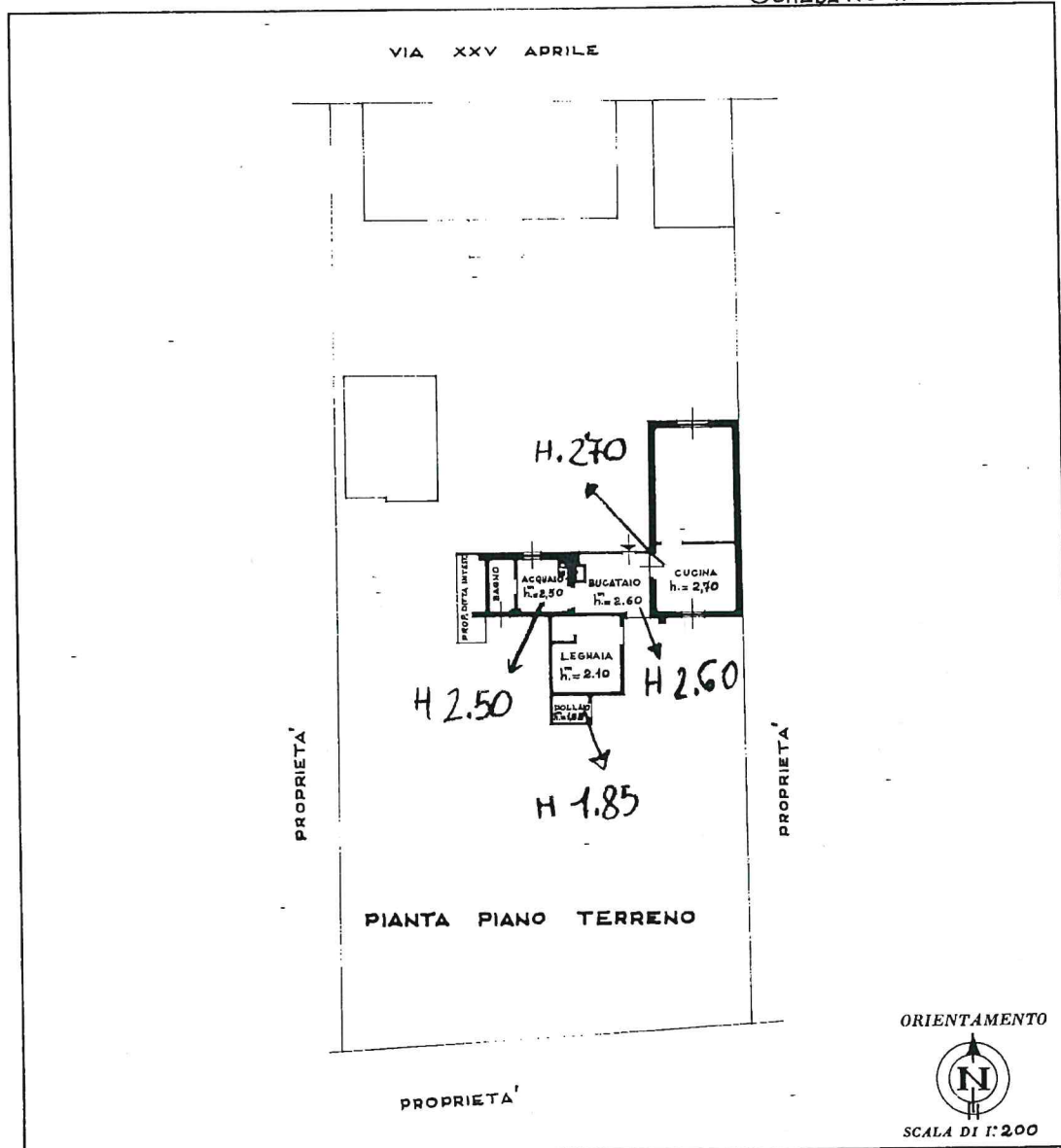

SPAZIO RISERVATO PER LE ANNOTAZIONI DELL'UFFICIO

DATA
PROT. N°

6935

| | |
|------------|----------|
| PROT. N° | 312* |
| FOG. N° | 362. A |
| MAU. PALE | 364. 136 |
| SUBALTERNI | 1 1 |

136
2

Compilata dal l'arch. CLAUDIO
(Titolo, nome e cognome del tecnico)

RAMELLA

all'Albo degli architetti

della Provincia di MI • PV

DATA

Firma

Claudio Ramella

Ultima planimetria in atti

Data presentazione:27/05/1985 - Data: 14/12/2020 - n. T272978 - Richiedente: CNNMSM76S26F205T

Totale schede: 1 - Formato di acquisizione: A3(297x420) - Formato stampa richiesto: A4(210x297)

item 01
Foglio: 9 - Particella: 861 - Subalterno: 1 >

Catasto dei Fabbricati - Situazione al 14/12/2020 - Comune di MEDE (F080) - < Sez. Urb.: A - Foglio: 9 - Particella: 861 - Subalterno: 1 >
Firmato DA DANIELINO SQUARERA Ed. 28/01/2020 P.A. NG CA 3 Serial#: 787a2e6700d245d1964097928b8c58be

