

MODULARIO
F. rig. rend. 497

Mod. B (Nuovo Catasto Edilizio Urbano)

MINISTERO DELLE FINANZE
DIREZIONE GENERALE DEL CATASTO E DEI SERVIZI TECNICI ERARIALI
NUOVO CATASTO EDILIZIO URBANO

(R. DECRETO-LEGGI 13 APRILE 1939, N. 632)

Planimetria dell'immobile situato nel Comune di CASSOLNOVO

Via Garibaldi 21

Ditta

Allegata alla dichiarazione presentata all'Ufficio Tecnico Erariale di PAVIA

SCHEDA MR 802

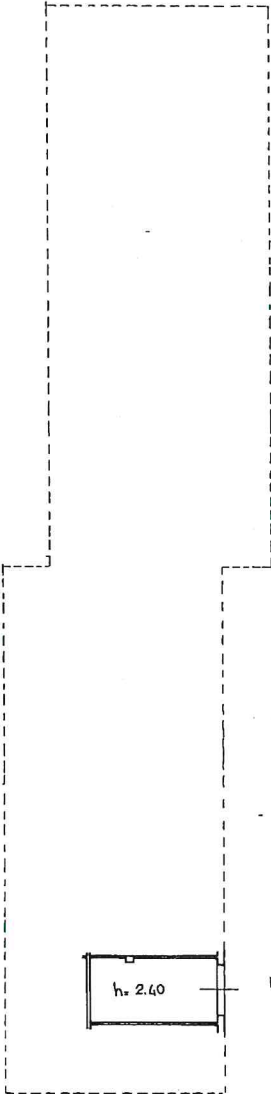

PIANO TERRENO

ORIENTAMENTO



SCALA DI 1: 200

SPAZIO RISERVATO PER LE ANNOTAZIONI D'UFFICIO

DATA	2112
PROT. N°	22
	638
	3

Compilata dal Ing. Roberto Motta
(Titolo, nome e cognome del tecnico)

Iscritto all'Albo degli Ingegneri
della Provincia di PAVIA

DATA 26-11-1986

Firma: *Roberto Motta*



Ultima planimetria in atti

Data presentazione: 02/12/1986 - Data: 26/09/2024 - n. T259482 - Richiedente: LCRRST76P68G388X

Totale schede: 1 - Formato di acquisizione: A3(297x420) - Formato stampa richiesto: A4(210x297)

ELABORATO PLANIMETRICO		Agenzia delle Entrate CATASTO FABBRICATI Ufficio Provinciale di Pavia	
Compilato da: Rattegni Gianluca			
Isoritto all'albo: Architetti			
Prov. Pavia		N. 659	
Comune di Cassolnovo		Protocollo n. PV0048842 del 19/07/2023	
Sezione: Foglio: 22		Particella: 1176	
Tipo Mappale n.		del	
Dimostrazione grafica dei subalterni		Scala 1 : 500	

c.t. mapp. 628

14

13

12

11

1

19

16

15

17

20

28

22

25

23

21

24

26

1

4

3

2

1

c.t. mapp. 585

c.t. mapp. 717

c.t. mapp. 1325

c.t. mapp. 1065

PIANO TERRA

c.t. mapp. 709

15

1

16

21

1

22

PIANO PRIMO

17

1

27

23

1

24

PIANO SECONDO

19

1

20

25

1

26

PIANO TERZO

Elaborato Planimetrico - Catasto dei Fabbricati - Situazione al 26/09/2024 - Comune di CASSOLNOVO(C038) - < Foglio 22 Particella 1176 >

Ultima planimetria in atti

Data: 26/09/2024 - n. T255068 - Richiedente: Telematico

Totale schede: 1 - Formato di acquisizione: A4(210x297) - Formato stampa richiesto: A4(210x297) - Fattore di scala non utilizzabile

N