



---

**Tribunale di Massa**  
**PROCEDURA DI ESECUZIONE IMMOBILIARE**

promossa da: **Fammi e Stanano**

contro: **Il Signor**

N.R.G. E.I. **85/2022**

data udienza: **15 gennaio 2025** ore 13:00

Giudice Delle Esecuzioni: **Dott. ALESSANDRO PELLEGRINI**

Custode Giudiziario: **Dott. Paolo Del Fiandra**

**DOCUMENTAZIONE FOTOGRAFICA**

**Lotto 001**

**Terreno edificabile\_Artigianale/Commerciale**

**Esperto alla stima:** Geom. Luigi Chioni  
**Codice fiscale:** CHNLGU74S30G628B  
**Studio in:** Viale Giuseppe Mazzini 316  
55042 Forte dei Marmi (LU)

**Iscritto all'Albo dei Geometri di:** Massa Carrara al n. 936

**Telefono:** 0584 752173  
**Cell:** 328 9726045  
**Email:** luigichioni@gmail.com  
**Pec:** luigi.chioni@geopec.it

A satellite map of the area around the Torre Tevere river. The river flows from the top left towards the bottom right. A red arrow points to the location of the Torre Tevere river. The map shows various roads, including Via Felice Pioli, Via G. Gromini, Via A. Gromini, Via Bed & Bike, Via Cerni, Via E. Gascari, Via Giovanni Paolo II, Via Roberto Accorsi, Via F. Rocco, Via G. Gascari, and Via F. Rocco. There are also several icons for points of interest, such as a mosque (Centro culturale Islamico), a sports field (Campo Sportivo Aulla), a market (four market), and a railway station (Aulla Lunigiana).



## Planimetria punti di scatto su base mappa catastale

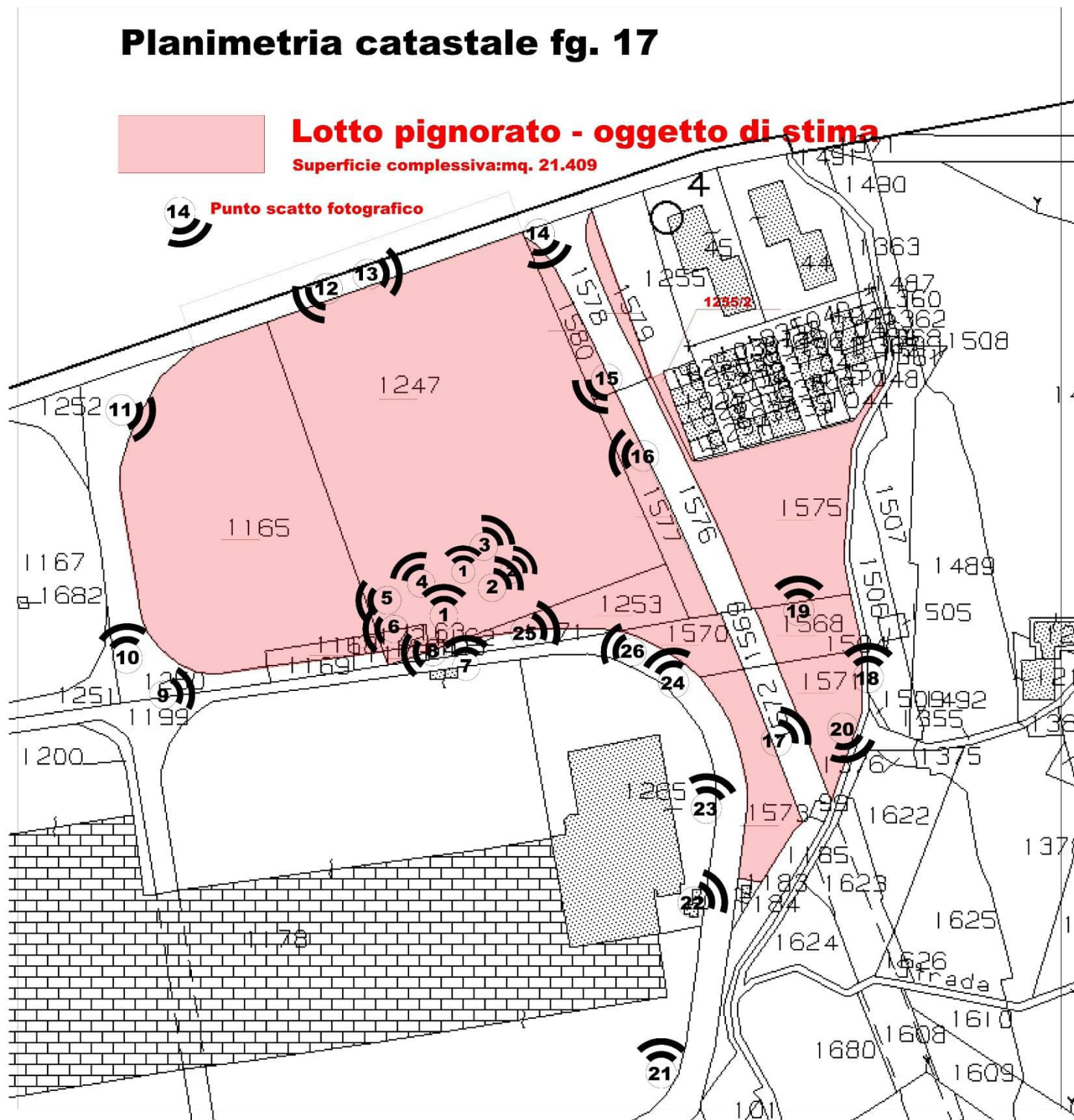



## Planimetria punti di scatto su base google maps







Foto 1 scattata da Via I. Cocchi

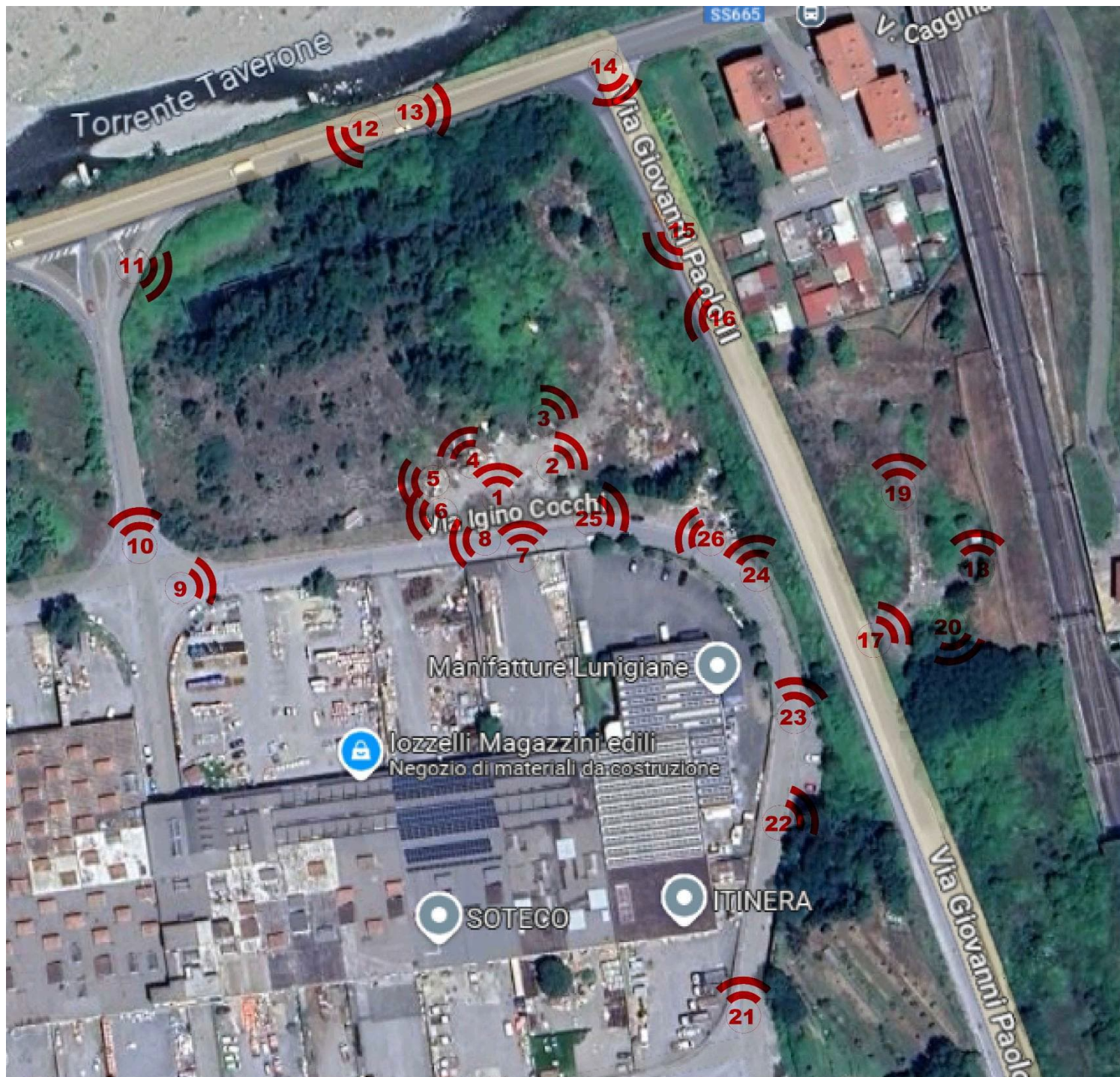

Foto 2





Foto 3



Foto 4





Foto 5



Foto 6





Foto 7 – Cancelli su Via I. Cocchi



Foto 8 – Via I. Cocchi





Foto 9 – Via I. Cocchi



Foto 10 – Rampa raccordo Via I. Cocchi e strada statale per il Lagastrello





Foto 11 – Resti di precedente intervento edilizio poi abbandonato



Foto 12 – Strada Statale per il Lagastrello





Foto 13 – Strada Statale per il Lagastrello



Foto 14 – Via Giovanni Paolo II





Foto 15 – Vista da Via Giovanni Paolo II



Foto 16 – Vista da Via Giovanni Paolo II





Foto 17 – Vista da Via Giovanni Paolo- porzione di lotto a monte della strada



Foto 18







Foto 19



Foto 20





Foto 21



Foto 22





Foto 23



Foto 24





Foto 25



Foto 26

Geom Luigi Chioni