

MODULARIO
F. 001.57.01.315



MINISTERO DELLE FINANZE
DIREZIONE GENERALE DEL CATASTO E DEI SERVIZI TECNICI ERARIALI

Mod. R (Nuovo foglio - Ufficio Urbano)

Lire
50

NUOVO CATASTO EDILIZIO URBANO

(R. DECRETO-LEGGE 13 APRILE 1939, N. 632)

Planimetria dell'immobile situato nel Comune di REGGIO EMILIA Via TURRI

Ditta

Allegata alla dichiarazione presentata all'Ufficio Tecnico Erariale di REGGIO EMILIA

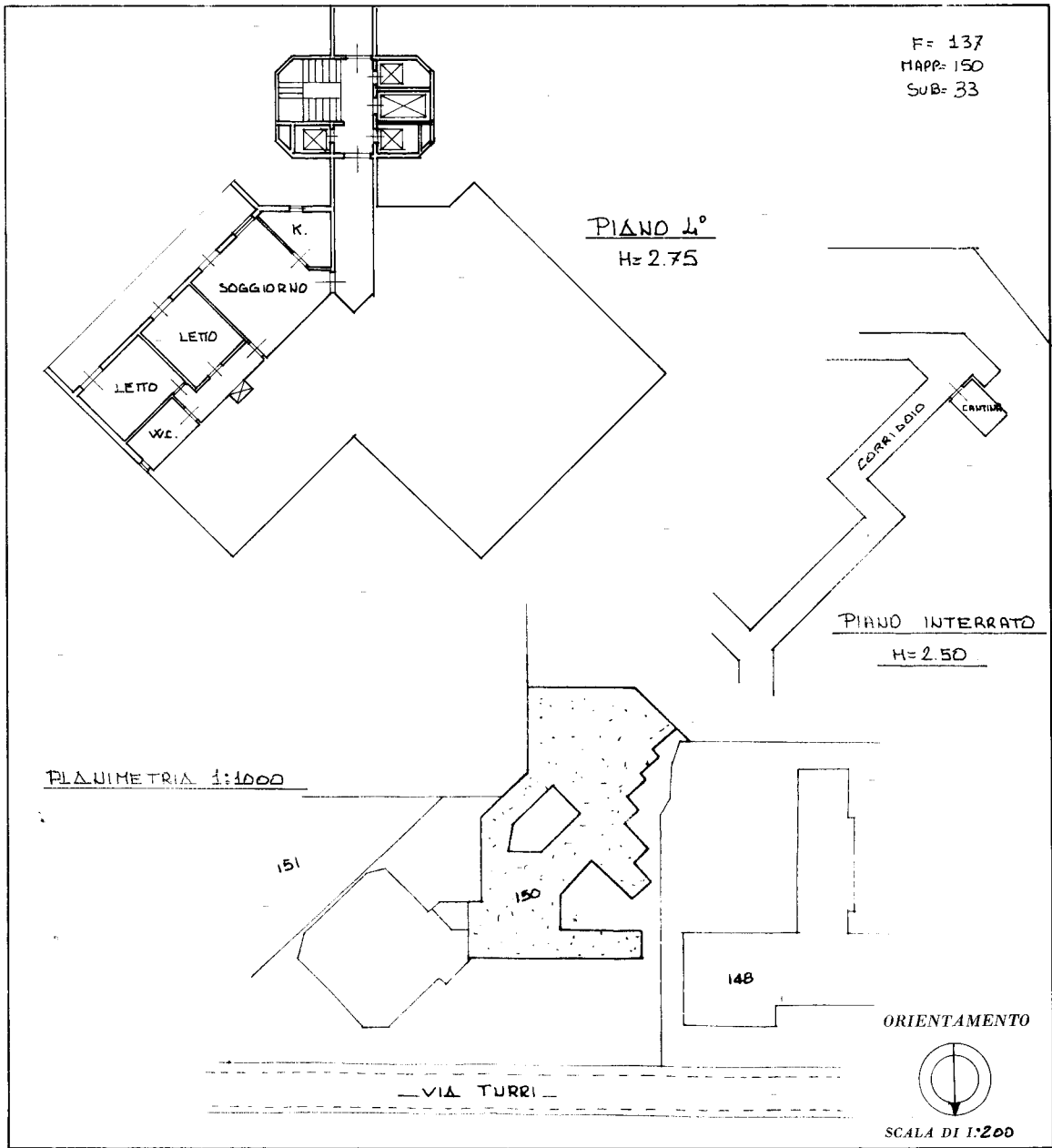

SPAZIO RISERVATO PER LE ANNOTAZIONI D'UFFICIO	
DATA	
PROT. N°	

Compilata dal GEOM.
(Titolo, nome e cognome del tecnico)
PICAZIO LUCIANO
Iscritto all'Albo de GEOMETRI
della Provincia di REGGIO EMILIA
DATA 22-4-81
Firma: Picazio Lucio