

MODULARIO
R. n. 489



MINISTERO DELLE FINANZE 21004

MOD. B (Nuovo Catasto Edilizio Urbano)

DIREZIONE GENERALE DEL CATASTO E DEI SERVIZI TECNICI ERARIALI

Lire
150

NUOVO CATASTO EDILIZIO URBANO

(R. DECRETO-LEGGE 13 APRILE 1959, N. 459)

Planimetria dell'immobile situato nel Comune di ABANO TERME Via A. PINAZZA, n. 14

Ditta

Allegata alla dichiarazione presentata all'Ufficio Tecnico Erariale di PADOVA

ESTRATTO MAPPA

1:2000

CORRISPONDENZA

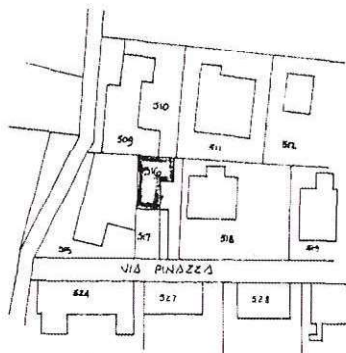

N.C.T.				N.C.E.U.			
FG.	ALL.	MAPP.	SEG.	FG.	ALL.	MAPP.	SUB.
6	A.	516	21	7	/	625	1

270
P. TERRA h. mt. 2.70

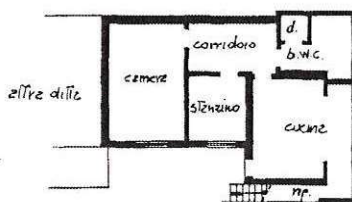

PARTICOLARE 1:500

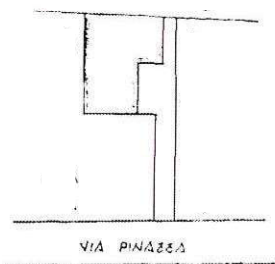

ORIENTAMENTO



SCALA DI 1:200

SPAZIO RISERVATO PER LE ANNOTAZIONI D'UFFICIO

DATA

PROT. N°

10550 - 2 NOV 89



F 7
625
1

Compilata dal GEOM. ROSIN GIUSEPPE
(Titolo, nome e cognome del tecnico)

Iscritto all'Albo dei GEOMETRI
della Provincia di PADOVA

DATA

Firma: