

Agenzia del Territorio  
CATASTO FABBRICATI  
Ufficio Provinciale di  
Teramo

Dichiarazione protocollo n. TE0064263 del 20/06/2006

Planimetria di u.i.u. in Comune di Bellante

Colle Izzano

civ.

Identificativi Catastali:

Sezione:

Foglio: 40

Particella: 148

Subalterno: 1

Compilata da:

Di Donato Vincenzo

Iscritto all'albo:  
Geometri

Prov. Teramo

N. 675

Scheda n. 1

Scala 1:200

Piano Primo sottotetto

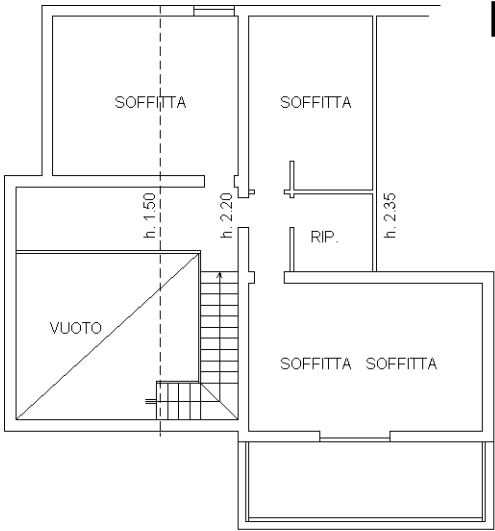

Piano Terra h. 3.00

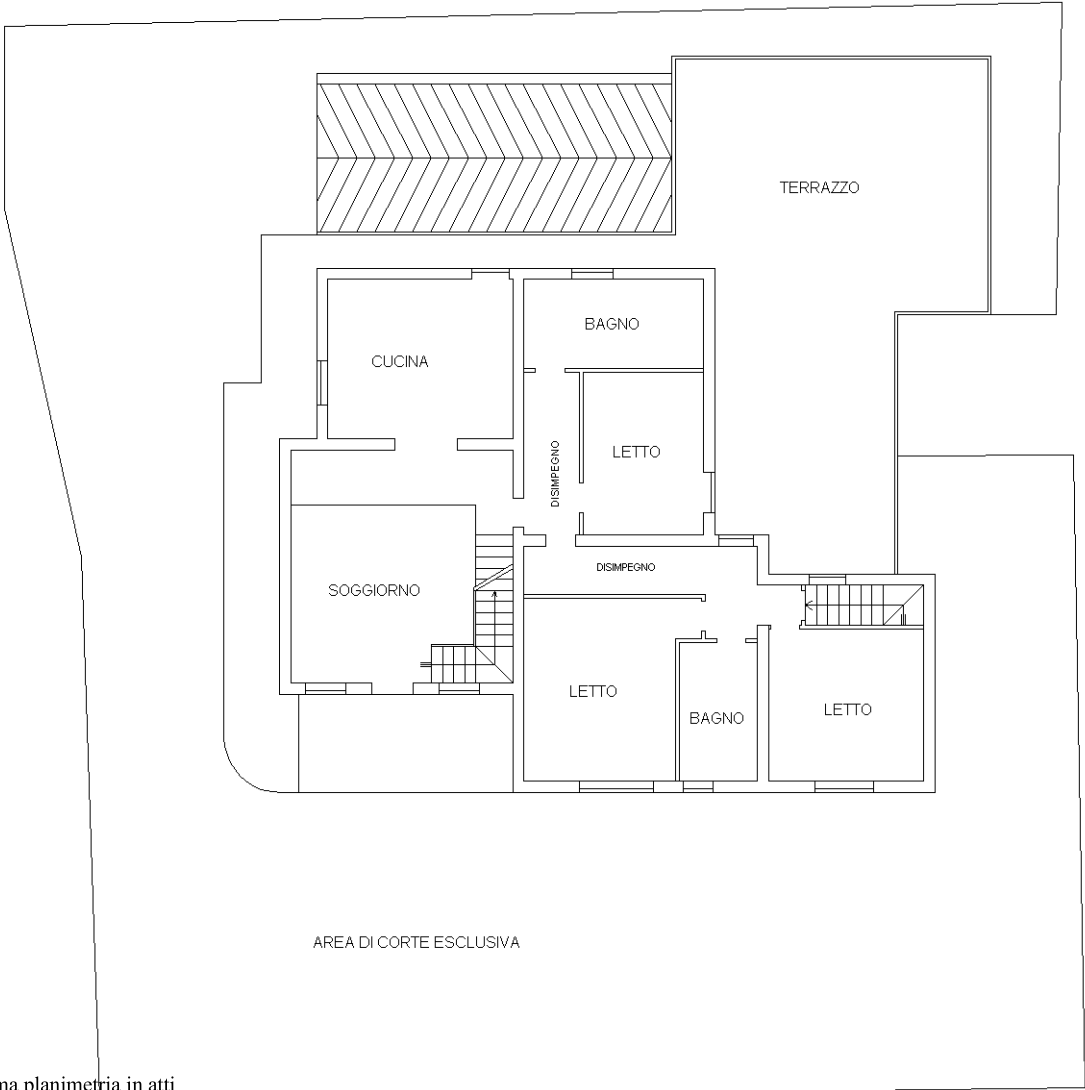

Piano  
Primo  
sottostrada

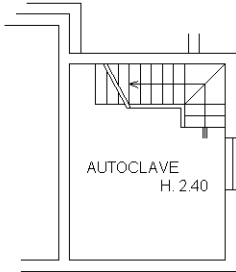

Ultima planimetria in atti

Agenzia del Territorio  
CATASTO FABBRICATI  
Ufficio Provinciale di  
Teramo

Dichiarazione protocollo n. TE0064280 del 20/06/2006

Planimetria di u.i.u. in Comune di Bellante

Contrada Colle Izzano

civ.

Identificativi Catastali:

Sezione:

Foglio: 40

Particella: 148

Subalterno: 2

Compilata da:

Di Donato Vincenzo

Iscritto all'albo:

Geometri

Prov. Teramo

N. 675

Scheda n. 1

Scala 1:200

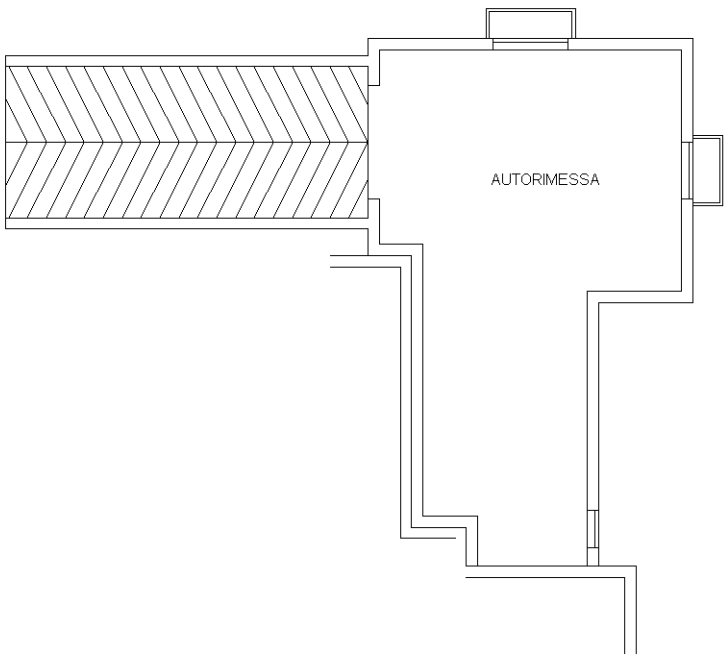

Piano Primo Interrato h. 2.40



Ultima planimetria in atti

Data: 04/08/2024 - n. T27889 - Richiedente: MRNGFR75C23H769W

Totale schede: 1 - Formato di acquisizione: A4(210x297) - Formato stampa richiesto: A4(210x297)

