

MODULO A  
F. 100/100 366



MINISTERO DELLE FINANZE  
DIREZIONE GENERALE DEL CATASTO E DEI SERVIZI TECNICI ERARIALI

MOD. A (Nuovo Catasto Edilizio Urbano)

Lire  
30

NUOVO CATASTO EDILIZIO URBANO

(R. DECRETO-LEGGE 13 APRILE 1959 N. 652)

Planimetria dell'immobile situato nel Comune di LENDINARA

Via ALCEIDE DE GASPERI

Ditta

Allegata alla dichiarazione presentata all'Ufficio Tecnico Erariale di ROVERETO

Scheda H n° 722213

Foglio 13 - Scala 1:1000

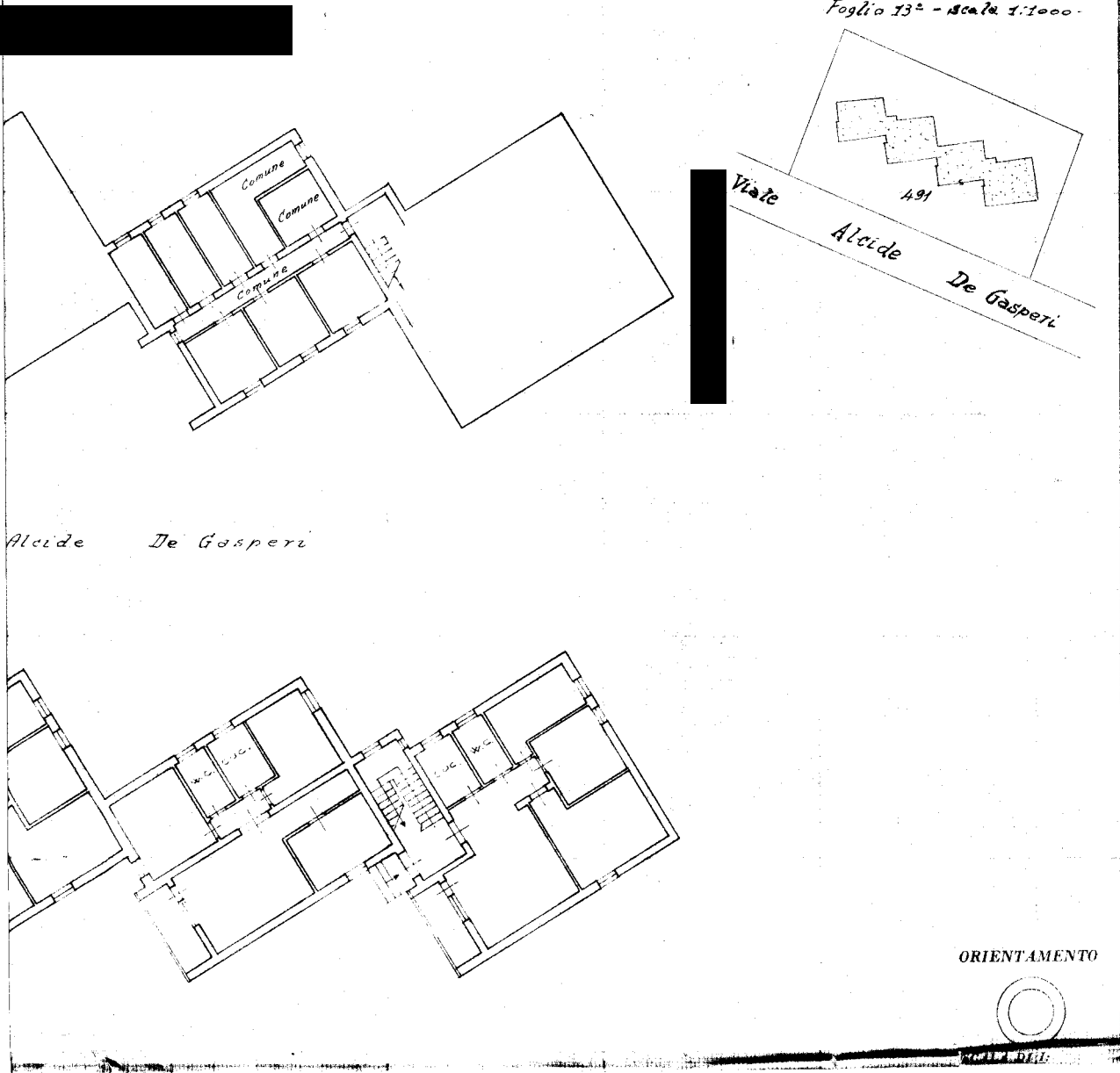

ORIENTAMENTO

Ultima planimetria in atti

MODULARIO  
F. 100 S. 1 366

NUO

Planimetria dell'immobili

Ditta

Allegata alla dichiaraz

PIANO SCANTINATO

h. 220

PIANO RIALZATO

h. 300

Viale Alcide De Gasperi

map 01

Catasto dei Fabbricati - Situazione al 01/07/2025 - Comune di LENDINARA (FE522) - Sez. urbana LE - Foglio 13 - Particella 491 - Subalterno 12  
VIA ALCIDE DE' GASPERI n. 10 Pigi

Ultima planimetria in atti

Data presentazione: 16/10/1965 - Data: 01/07/2025 - n. T149782 - Richiedente: QTUDVD86E07H620D

Totale schede: 4 - Formato di acquisizione: A3(297x420) - Formato stampa richiesto: A4(210x297)

PIANO PRIMO  
2-300

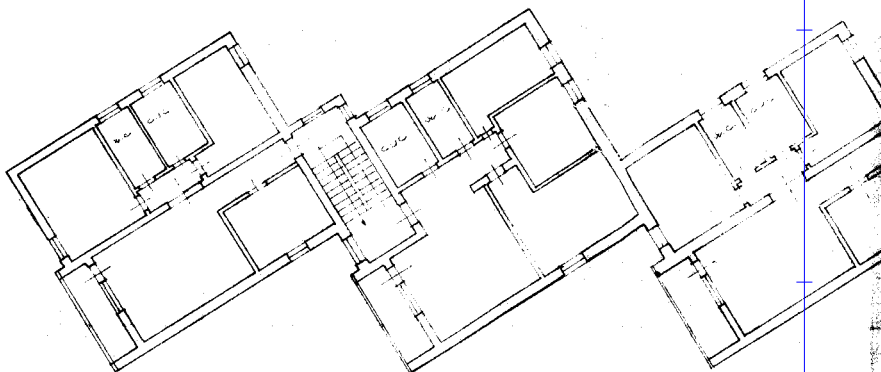

PIANO SECONDO  
2-300

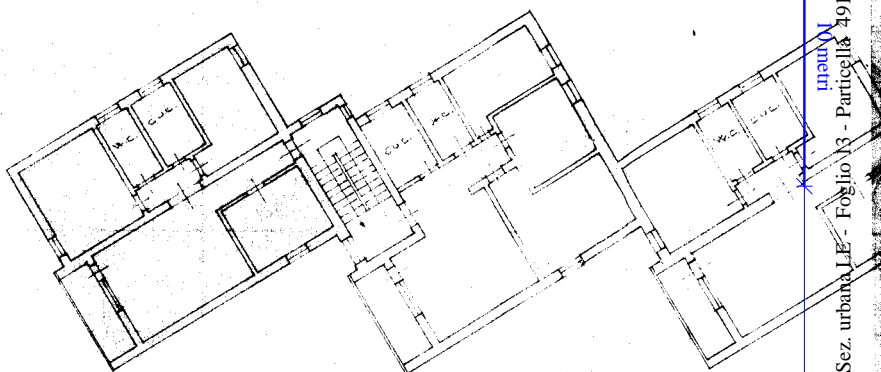

SPAZIO RE	
DATA	15/11/1
PROF.	15

Catasto dei Fabbricati - Situazione al 01/07/2025 - Comune di LENDINARA (E522) - < Sez. urbana LE - Foglio 13 - Particella 491 - Subalterno 12 >  
VIA ALCIDE DE' GASPERI n. 10 Piano S1/2

Ultima planimetria in atti

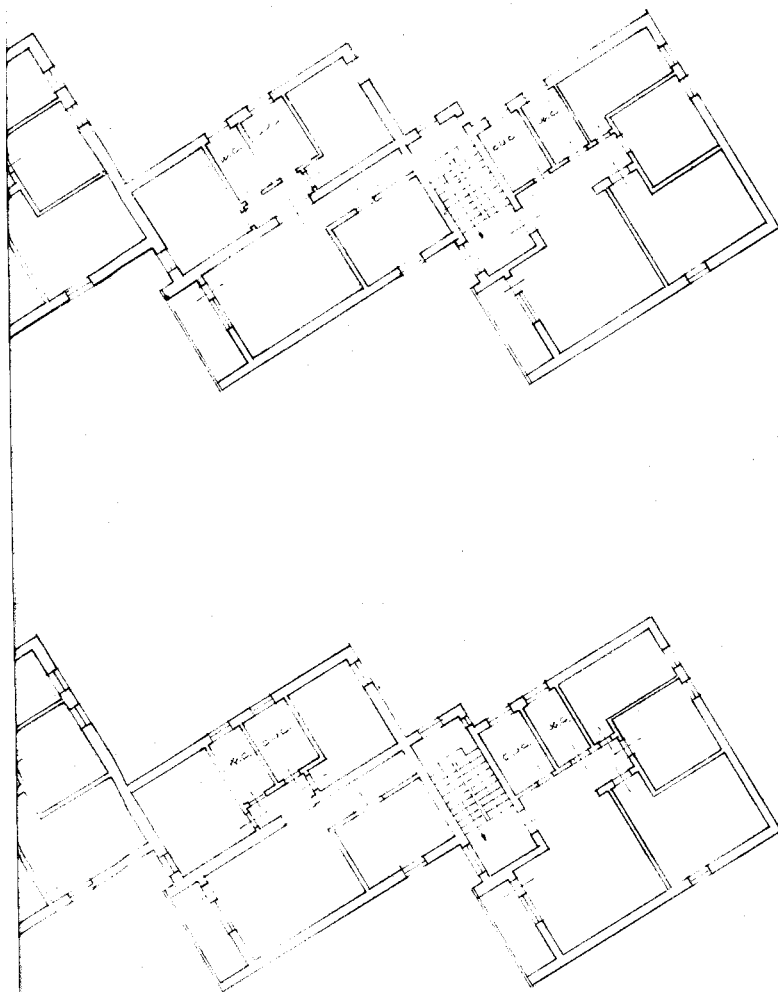

ORIENTAMENTO



SCALA DI 1:2000

SPAZIO RISERVATO PER LE ANNOTAZIONI D'UFFICIO

