

ALLEGATO N. 2.0

TRIBUNALE CIVILE DI ROVIGO

- Giudice Istruttore : Dottor Nicola Del Vecchio

- causa civile N. R.G. 1075/2023 (prossima udienza 11/12/2024 – ore 10,45)

- Parte attrice :



- Parte convenuta :



- Ubicazione Immobili: Comune di Lendinara (RO) - Via Alcide De Gaspari n. 10

Documentazione fotografica degli immobili



ESTERNO COMPLESSO IMMOBILIARE
(Immobili siti Lendinara (RO) - Via Alcide De Gaspari n. 16/6 ex civico n. 10)
Abitazione di Tipo Economico P. S1 - 2 – foglio LE 13 - particella 491 sub. 12



PROSPETTO SUD



PROSPETTO OVEST



ESTERNO COMPLESSO IMMOBILIARE
(Immobili siti Lendinara (RO) - Via Alcide De Gaspari n. 16/6 ex civico n. 10)
Abitazione di Tipo Economico P. S1 - 2 – foglio LE 13 - particella 491 sub. 12



PROSPETTO NORD/OVEST



PORTONE DI INGRESSO COMUNE



ESTERNO COMPLESSO IMMOBILIARE
(Immobili siti Lendinara (RO) - Via Alcide De Gaspari n. 16/6 ex civico n. 10)
Garage singolo P. T. – foglio LE 13 - particella 666



PROSPETTO SUD



PROSPETTO NORD



INTERNO UNITA' IMMOBILIARI

(Immobili siti Lendinara (RO) - Via Alcide De Gaspari n. 16/6 ex civico n. 10)

Abitazione di Tipo Economico P. S1 - 2 – foglio LE 13 - particella 491 sub. 12



Locale Cantina – piano S1

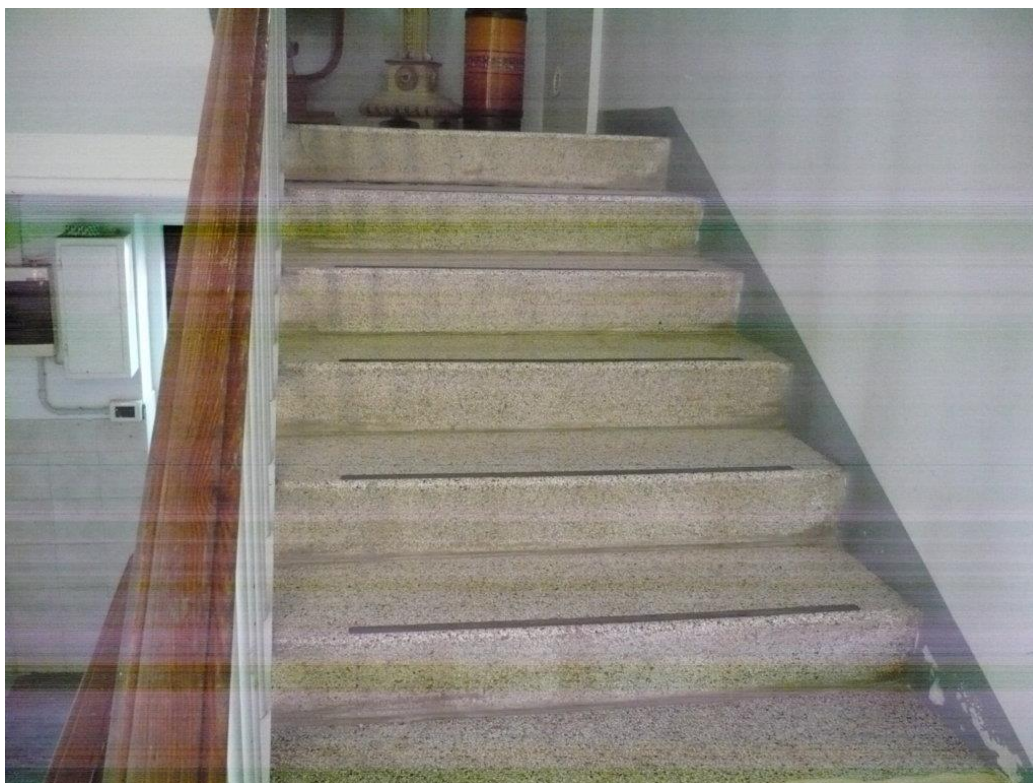

Androne d'ingresso e scala comune – piano terra



INTERNO UNITA' IMMOBILIARI

(Immobili siti Lendinara (RO) - Via Alcide De Gaspari n. 16/6 ex civico n. 10)

Abitazione di Tipo Economico P. S1 - 2 – foglio LE 13 - particella 491 sub. 12



Soggiorno – piano secondo



Letto – piano secondo



INTERNO UNITA' IMMOBILIARI

(Immobili siti Lendinara (RO) - Via Alcide De Gaspari n. 16/6 ex civico n. 10)

Abitazione di Tipo Economico P. S1 - 2 – foglio LE 13 - particella 491 sub. 12



Bagno – piano secondo



Disbrigo – piano secondo



INTERNO UNITA' IMMOBILIARI
(Immobili siti Lendinara (RO) - Via Alcide De Gaspari n. 16/6 ex civico n. 10)
Garage singolo P. T. – foglio LE 13 - particella 666



Garage singolo – piano terra

