

# Pianta Piano Terra

Part.IIa 87 sub. 1

Laboratorio

LOTTO 1

Bene 1

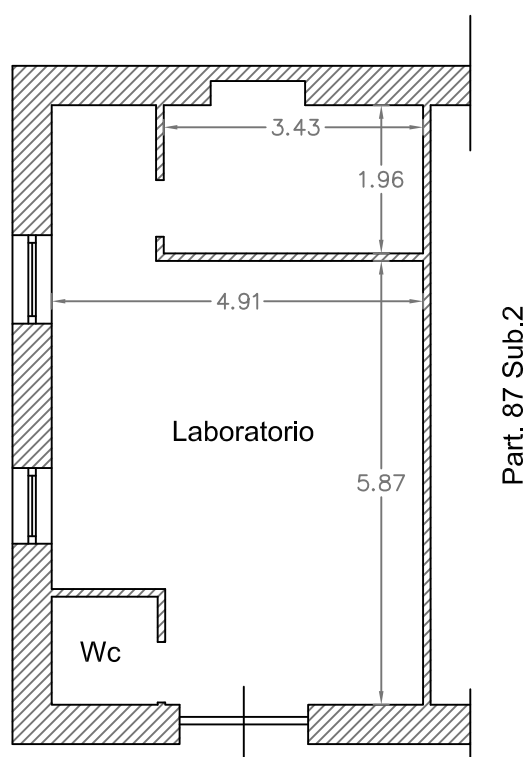

Corso Garibaldi

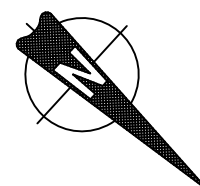

SCALA 1:100



# Pianta Piano Terra

Part.IIa 87 sub. 2

Laboratorio

LOTTO 1

Bene 2

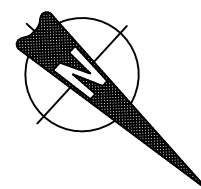
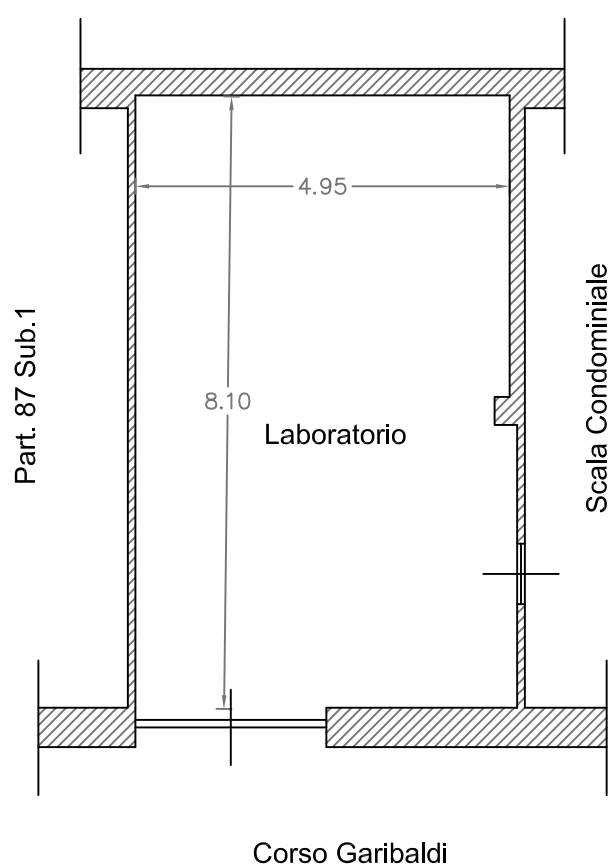

SCALA 1:100



# Pianta Piano Terra

Part.IIa 1763 sub. 1

Locale Deposito

LOTTO 1

Bene 3

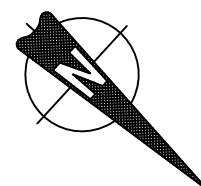
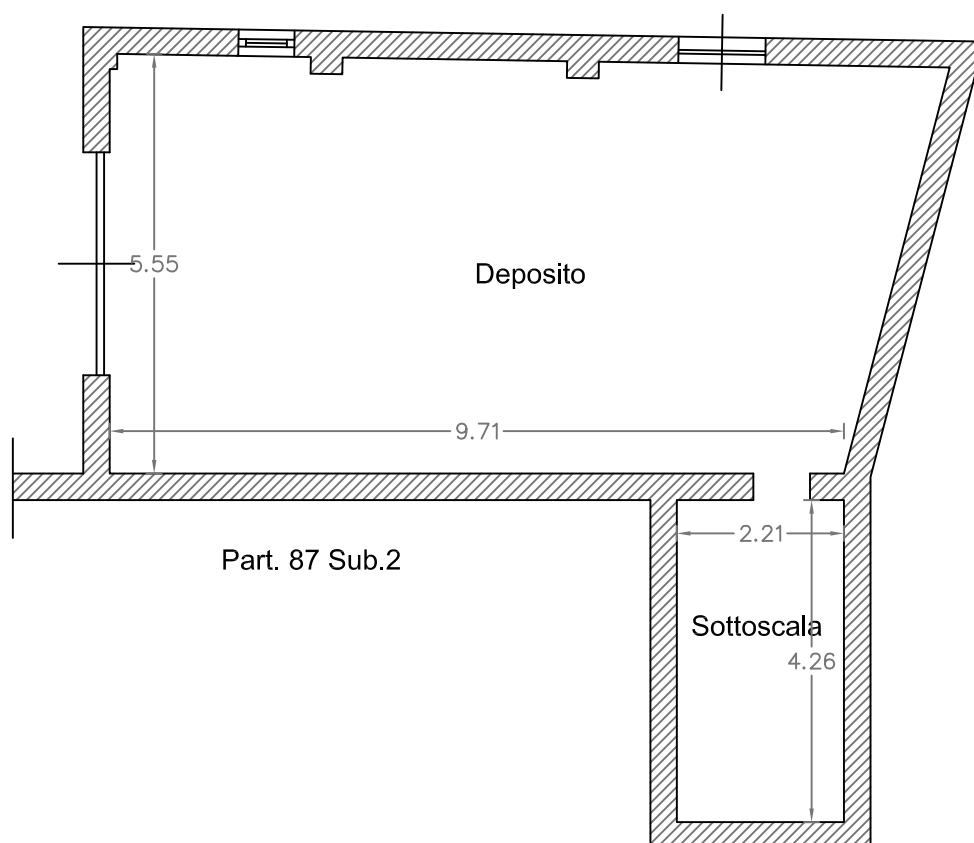

SCALA 1:100



# Pianta Piano Primo

Part.IIa 87 sub. 3

Part.IIa 1763 sub. 2

Appartamento

LOTTO 2

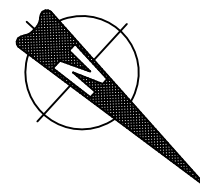
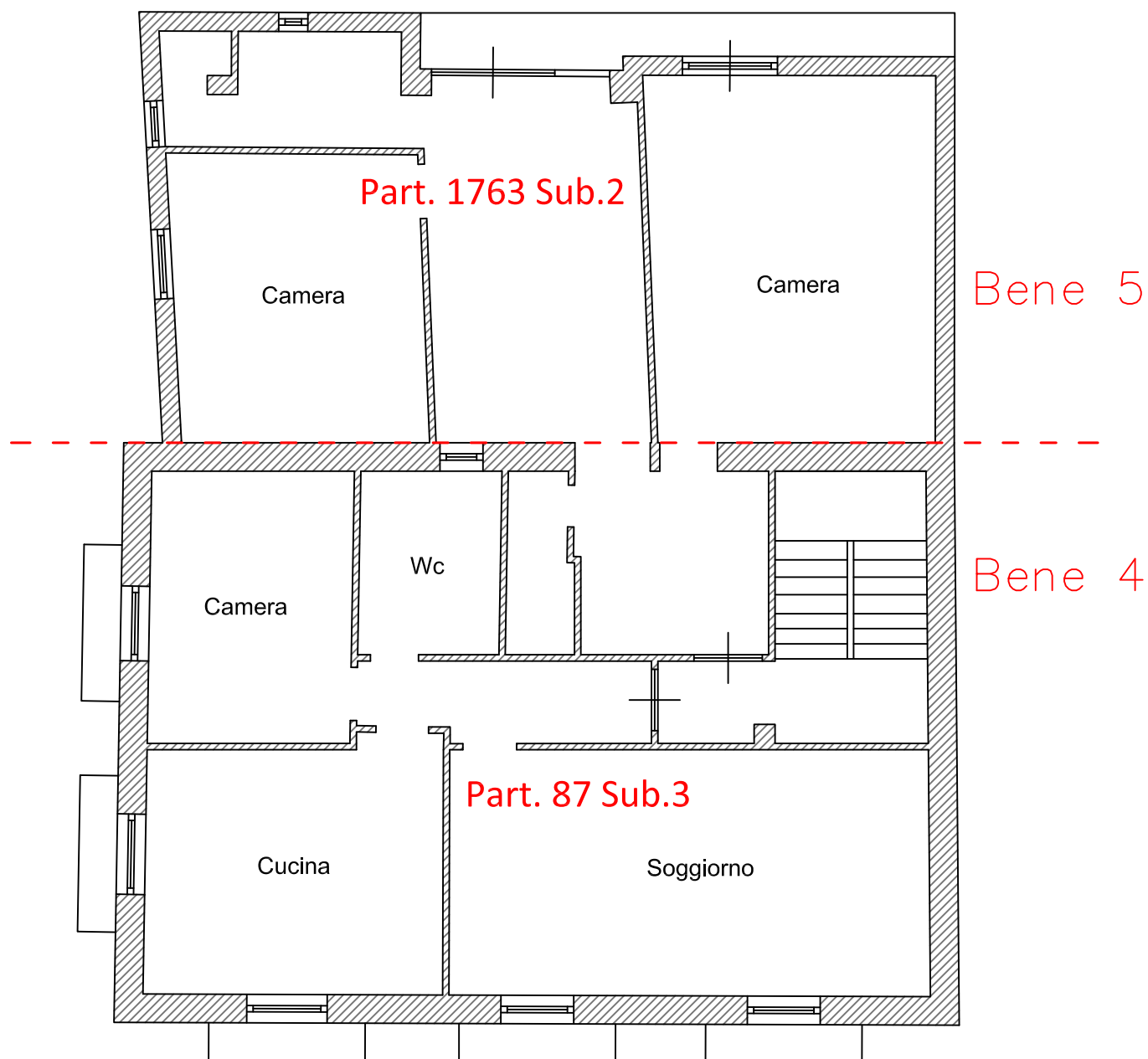

SCALA 1:100



# Pianta Piano Secondo

Part.IIa 87 sub. 4

Part.IIa 1763 sub. 3

Appartamento

LOTTO 3

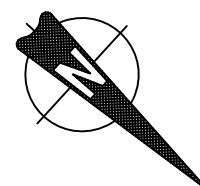
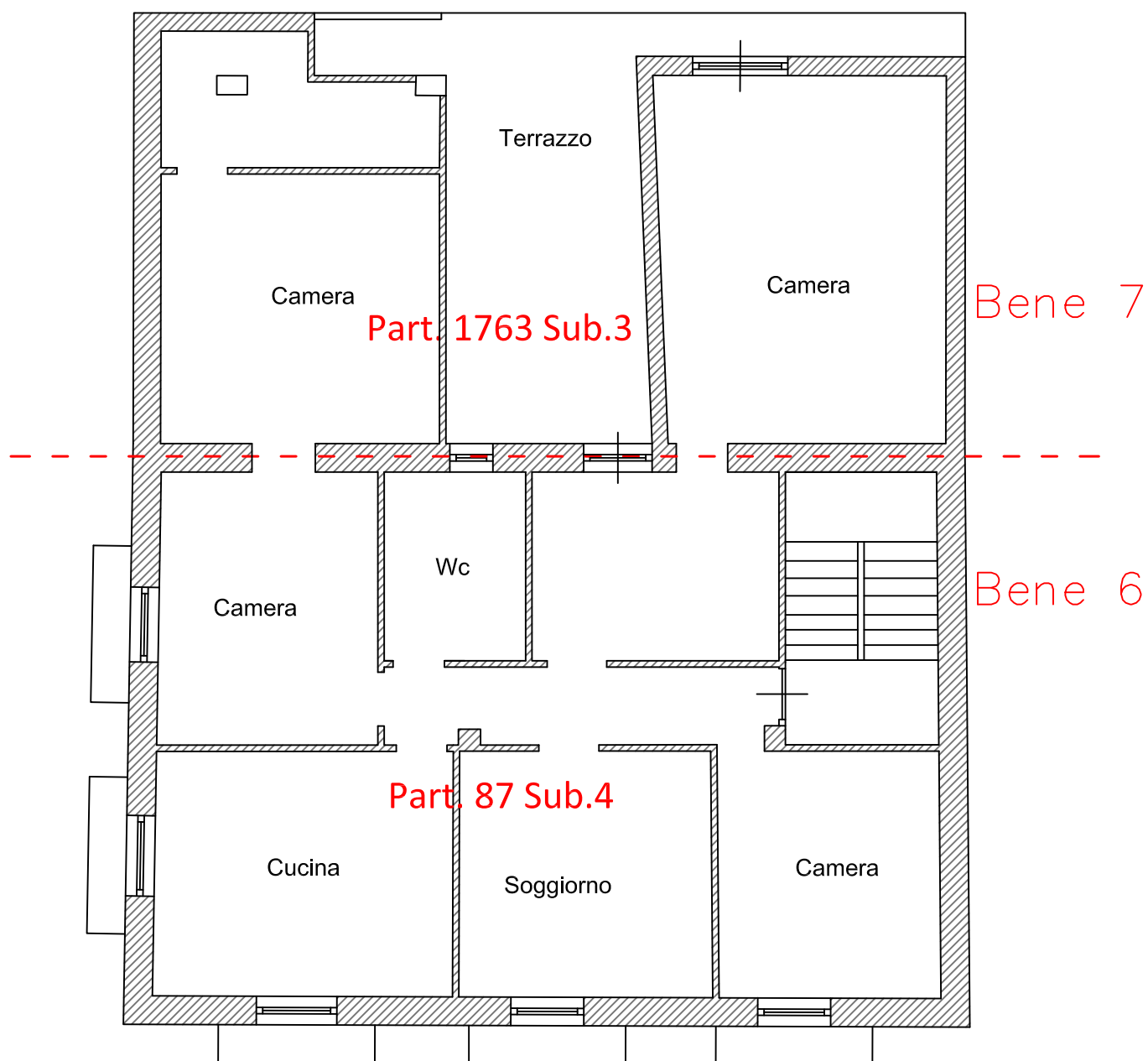

SCALA 1:100



# Pianta Piano Terzo

Part.IIa 87 sub. 5

Part.IIa 1763 sub. 4

Appartamento

LOTTO 4

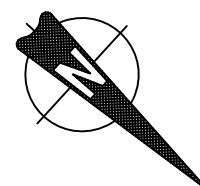
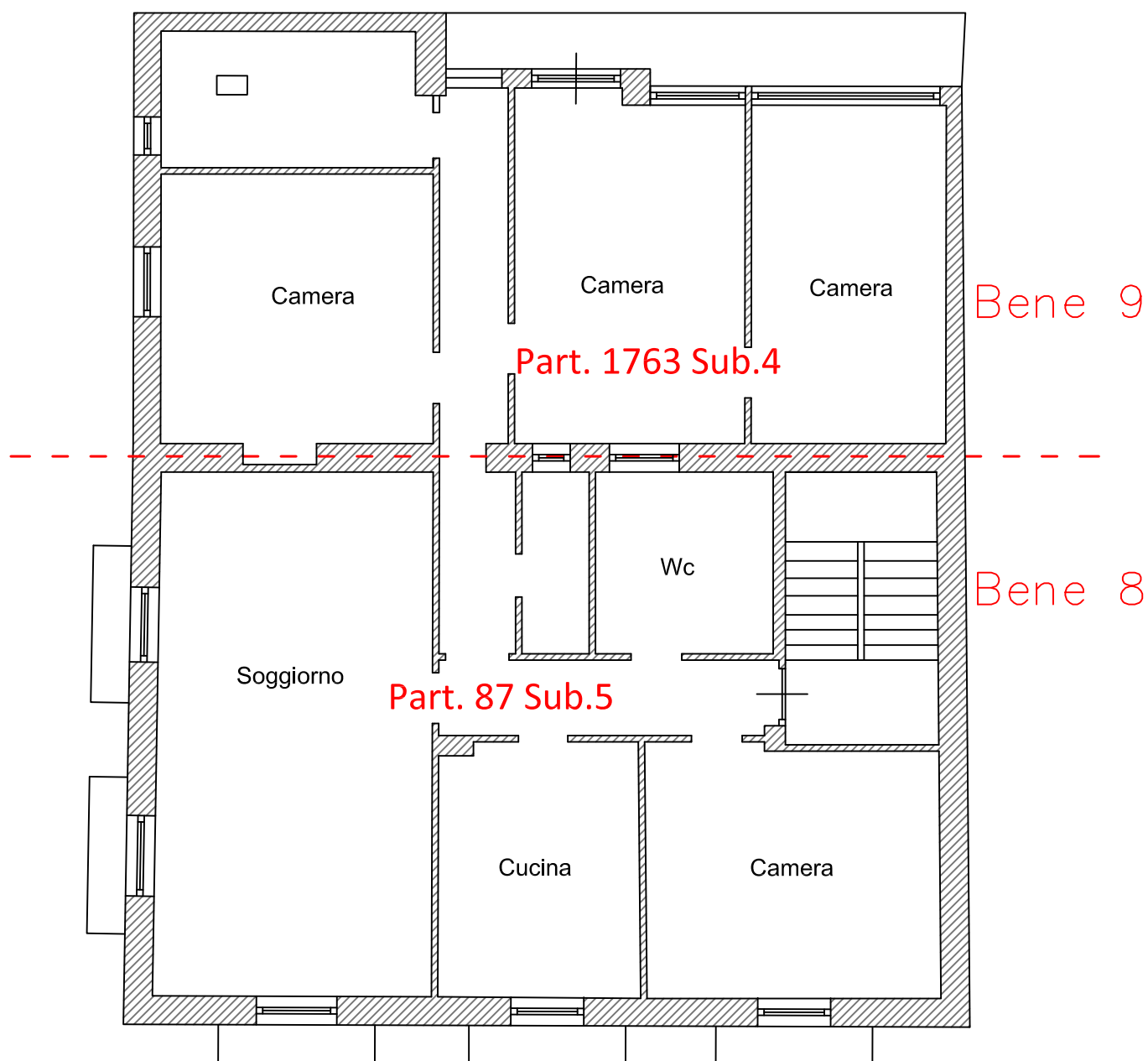

SCALA 1:100



# Pianta Piano Quarto

Part.IIa 87 sub. 6

Part.IIa 1763 sub. 5

Appartamento

LOTTO 5

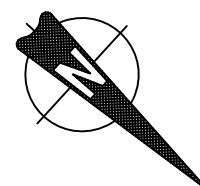
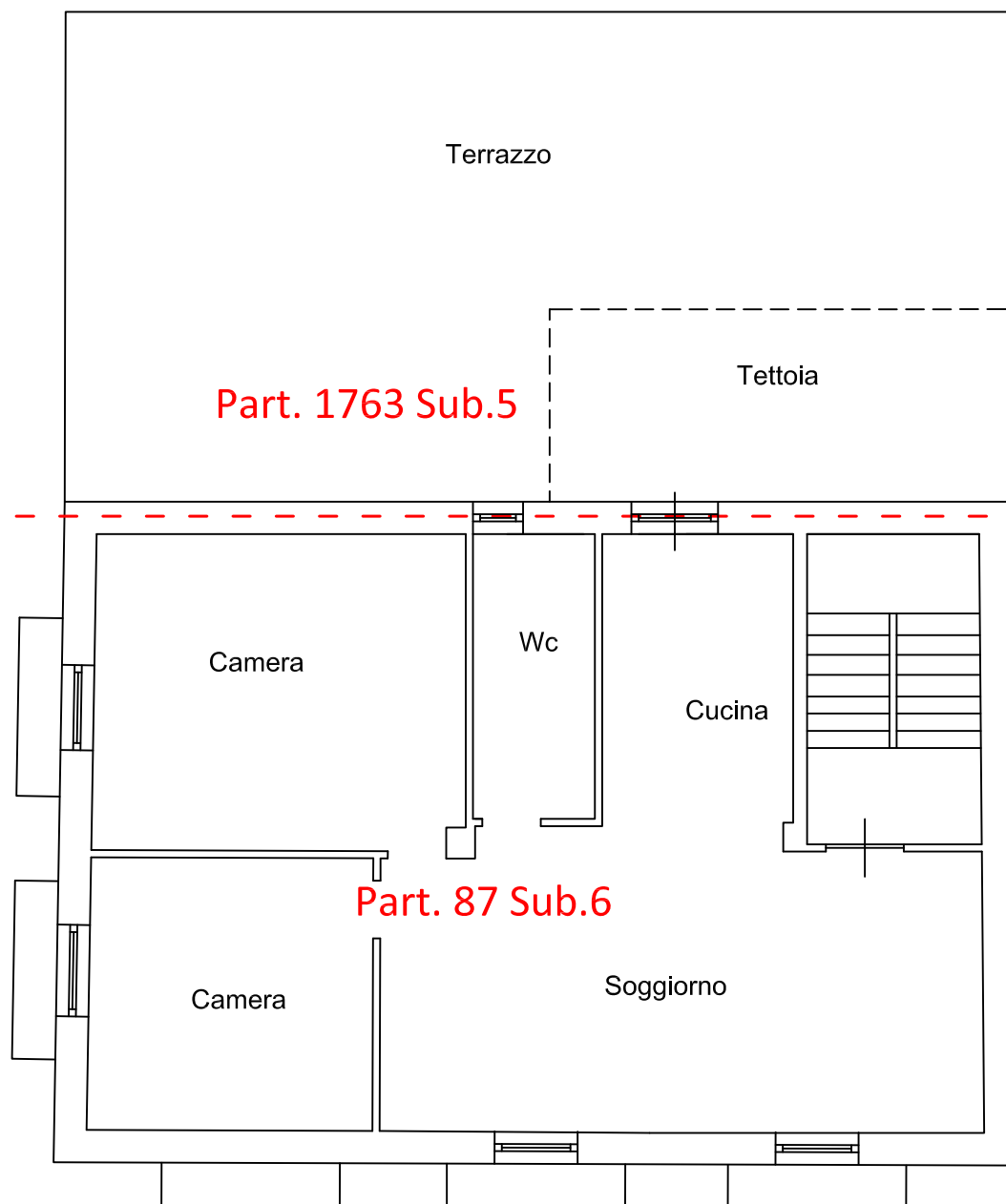

SCALA 1:100



MODULARIO  
F. - Cat. S. T. - 385



MINISTERO DELLE FINANZE

Mon. B (Nuovo Catasto Edilizio Urbano)

DIREZIONE GENERALE DEL CATASTO E DEI SERVIZI TECNICI ERARIALI

Lire  
20

# NUOVO CATASTO EDILIZIO URBANO

(R. DECRETO-LEGGI 13 APRILE 1959, N. 625)

Planimetria dell'immobile situato nel Comune di Senise Via Senise

Ditta Senise

Allegata alla dichiarazione presentata all'Ufficio Tecnico Erariale di Potenza

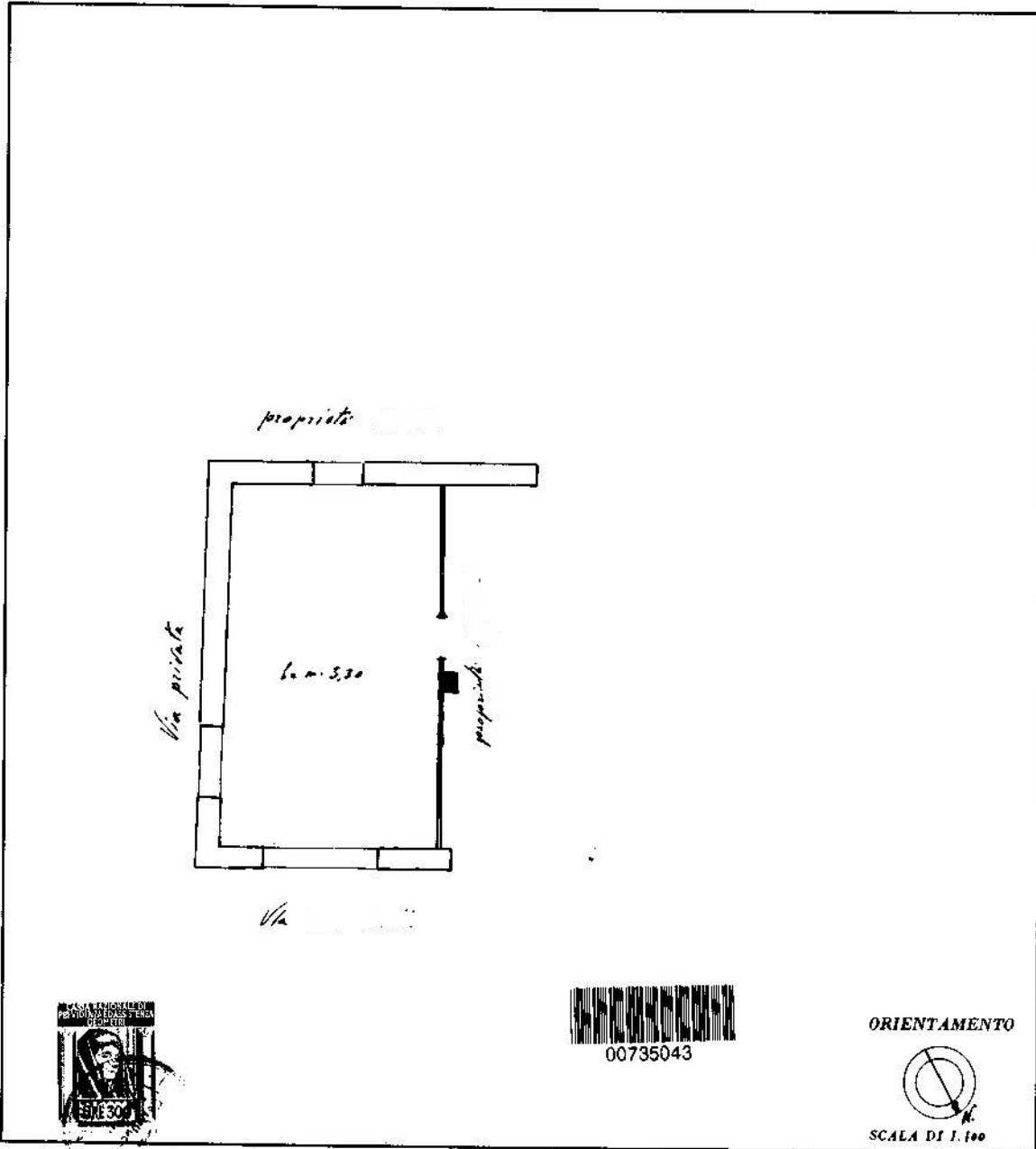

SPAZIO RISERVATO PER LE ANNOTAZIONI D'UFFICIO

DATA  
PROT. N°

Compilata dal Geom. Corbelli  
(Titolo, nome e cognome del tecnico)

Iscritto all'Albo dei geometri  
della Provincia di Potenza

DATA 3-12-62

Firma: Geom. Corbelli

ARTISTICO: PUBBLICATO IN LOCO STATO

Ultima planimetria in atti



MODULO  
F. - Cat. S. T. - 315



MINISTERO DELLE FINANZE

MOD. B (Nuovo Catasto Edilizio Urbano)

DIREZIONE GENERALE DEL CATASTO E DEI SERVIZI TECNICI ERARIALI

Lire  
20

# NUOVO CATASTO EDILIZIO URBANO

(R. DECRETO-LEGE 13 APRILE 1939, N. 651)

Planimetria dell'immobile situato nel Comune di Senise Via Fontanelli

Ditta .....

Allegata alla dichiarazione presentata all'Ufficio Tecnico Erariale di Potenza

Piano primo

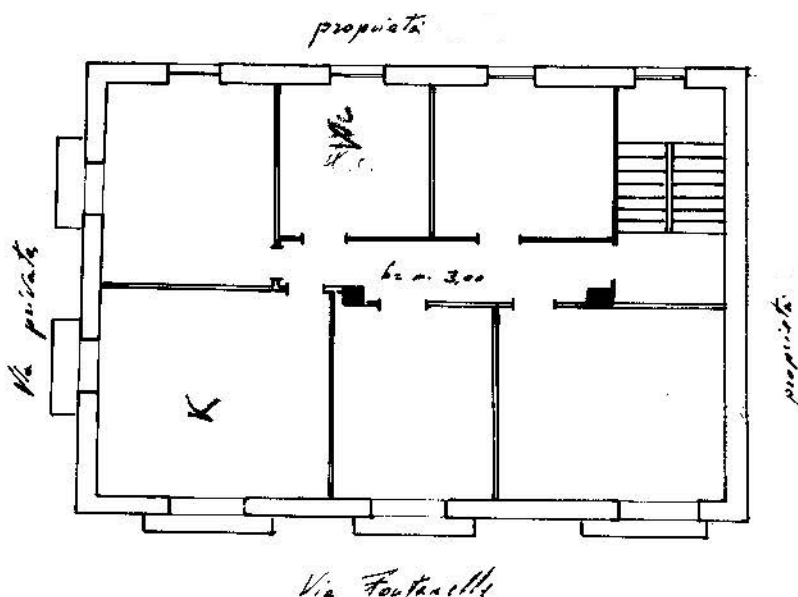

ORIENTAMENTO



SCALA DI 1:100

SPAZIO RISERVATO PER LE ANNOTAZIONI D'UFFICIO

DATA

PROT. N°

Compilata dal Geom. Castelluccio  
(Titolo, nome e cognome del tecnico)  
Francesco

Iscritto all'Albo dei geometri  
della Provincia di Potenza

DATA 3-10-1967

Firma: Geom. Castelluccio Francesco

ULTIMO FIRMATARIO DELLO STATO

Ultima planimetria in atti



MODULARIO  
F. - Cat. S. T. - 315



MINISTERO DELLE FINANZE

MOD. B (Nuovo Catasto Edilizio Urbano)

DIREZIONE GENERALE DEL CATASTO E DEI SERVIZI TECNICI ERARIALI

# NUOVO CATASTO EDILIZIO URBANO

Lire  
20

(R. DECRETO-LEGGE 15 APRILE 1939, N. 452)

Planimetria dell'immobile situato nel Comune di

*Senise*

Via *Fontanelle*

Ditta

Allegata alla dichiarazione presentata all'Ufficio Tecnico Erariale di

*Potenza*

*Piano II*

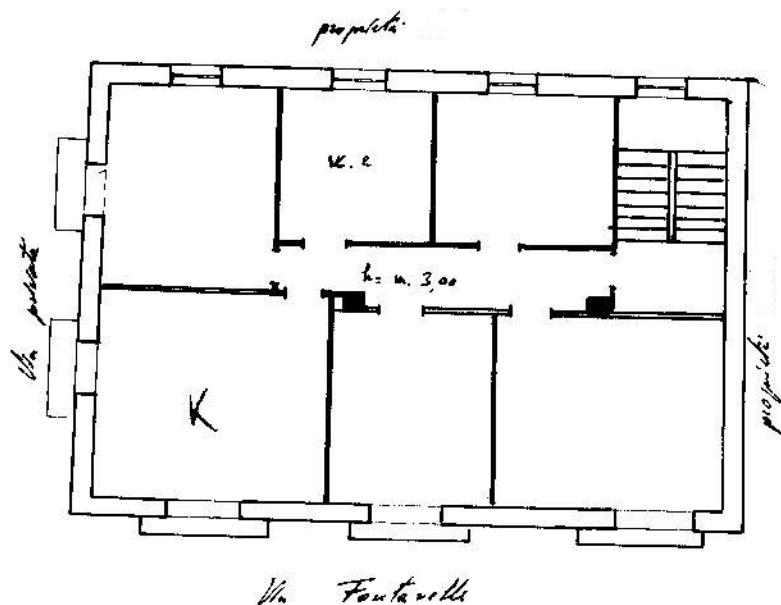

ORIENTAMENTO



SCALA DI 1:100

SPAZIO RISERVATO PER LE ANNOTAZIONI D'UFFICIO

DATA  
PROT. N°

*Senise*

Compilata dal *Geom. Castelluccio Francesco*  
(Titolo, nome e cognome del tecnico)

Iscritto all'Albo dei *geometri*  
della Provincia di *Potenza*

DATA *3-10-68*

Firma: *Geom. Castelluccio Francesco*

STAMPATO PRESSO L'OFFICINA DI STATO

Ultima planimetria in atti



MODULARIO  
F. - Cat. S. T. - 315



MINISTERO DELLE FINANZE

DIREZIONE GENERALE DEL CATASTO E DEI SERVIZI TECNICI ERARIALI

Mod. B (Nuovo Catasto Edilizio Urbano)

Lire  
20

# NUOVO CATASTO EDILIZIO URBANO

(R. DECRETO-LEGGE 13 APRILE 1939, N. 652)

Planimetria dell'immobile situato nel Comune di Senise Via Fontanelle

Ditta Potenza

Allegata alla dichiarazione presentata all'Ufficio Tecnico Erariale di Potenza

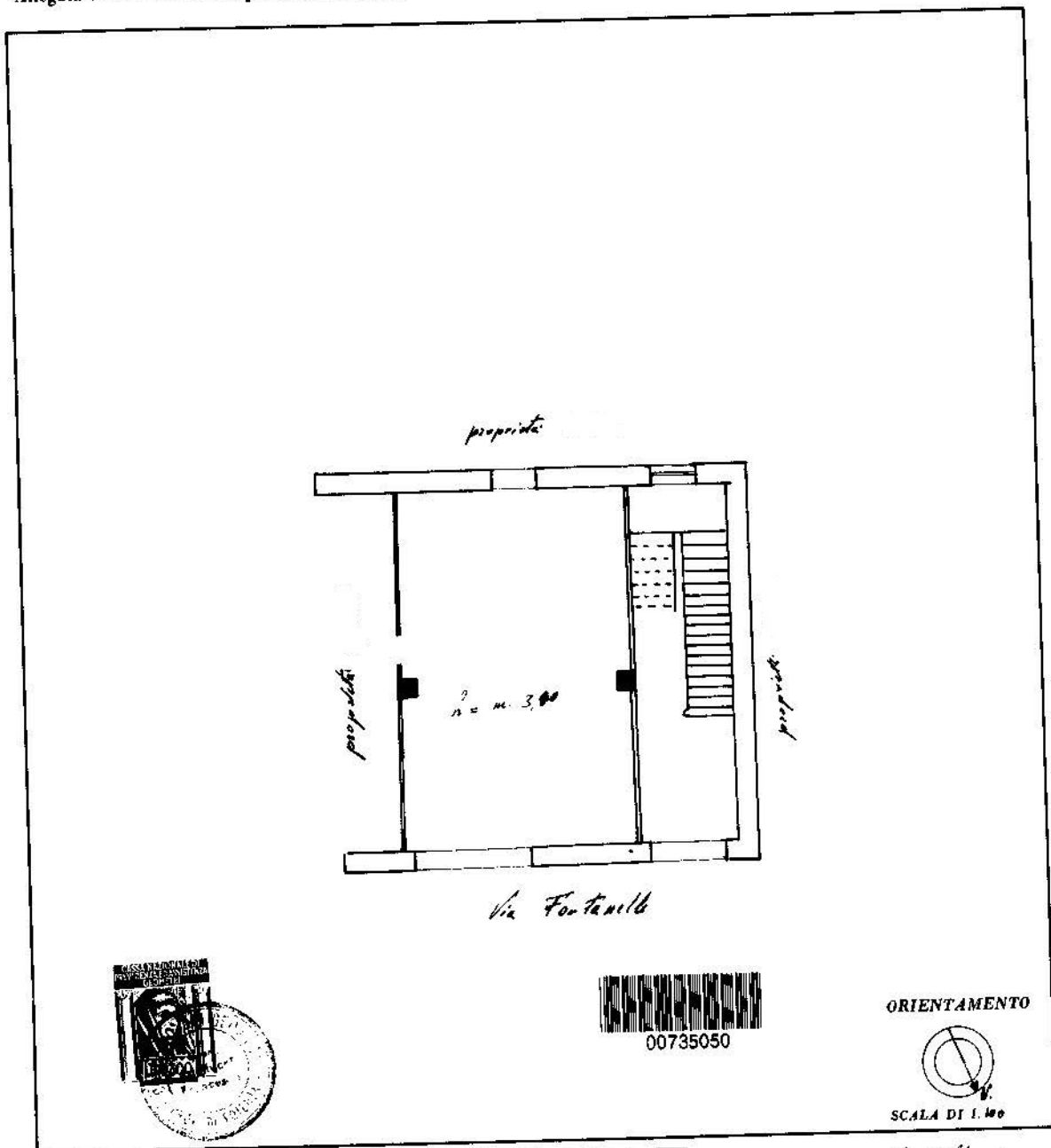

00735050

ORIENTAMENTO



SCALA DI 1:100

SPAZIO RISERVATO PER LE ANNOTAZIONI D'UFFICIO

DATA

PROT. N°

Compilata dal Geom. Costi Lucini  
(Titolo, nome e cognome del tecnico)

Iscritto all'Albo dei geometri  
della Provincia di Potenza

DATA 3-10-1967

Firma: Geom. Costi Lucini

Ultima planimetria in atti



Agenzia delle Entrate  
CATASTO FABBRICATI  
Ufficio Provinciale di  
Potenza

Dichiarazione protocollo n. PZ0127229 del 18/11/2014

Planimetria di u.i.u. in Comune di Senise

Corso Garibaldi

civ.

Identificativi Catastali:

Sezione:

Foglio: 44

Particella: 87

Subalterno: 6

Compilata da:

Agrello Antonio

Iscritto all'albo:

Geometri

Prov. Potenza

N. 2422

Scheda n. 1

Scala 1:200

Particella 1763

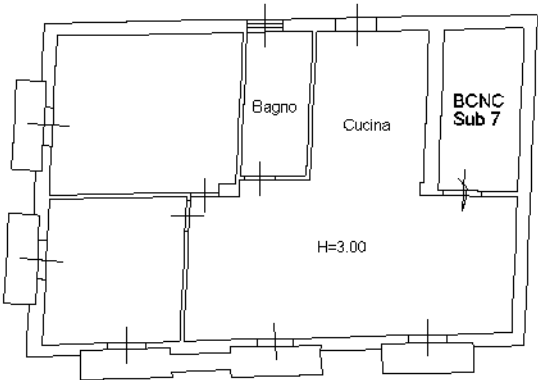

Particella 679

BCNC  
Sub 7

Corso Garibaldi

Piano Quarto

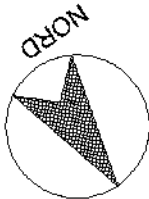



Agenzia delle Entrate  
CATASTO FABBRICATI  
Ufficio Provinciale di  
Potenza

Dichiarazione protocollo n. PZ0129307 del 20/11/2014

Planimetria di u.i.u. in Comune di Senise

Corso Garibaldi

civ.

Identificativi Catastali:

Sezione:

Foglio: 44

Particella: 1763

Subalterno: 1

Compilata da:

Agrello Antonio

Iscritto all'albo:

Geometri

Prov. Potenza

N. 2422

Scheda n. 1

Scala 1:200

Particella 516

Particella 87

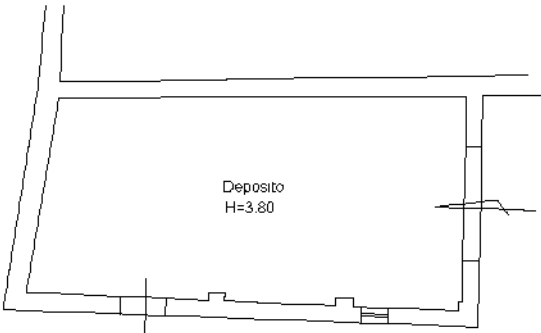

Particella 679

Particella 1761

Piano Terra



Ultima planimetria in atti



**Agenzia delle Entrate**  
**CATASTO FABBRICATI**  
**Ufficio Provinciale di**  
**Potenza**

Dichiarazione protocollo n. PZ0129307 del 20/11/2014

Planimetria di u.i.u. in Comune di Senise

Corso Garibaldi

civ.

Identificativi Catastali:

Sezione:

Foglio: 44

Particella: 1763

Subalterno: 2

Compilata da:

Agrello Antonio

Iscritto all'albo:

Geometri

Prov. Potenza

N. 2422

Scheda n. 1

Scala 1:200

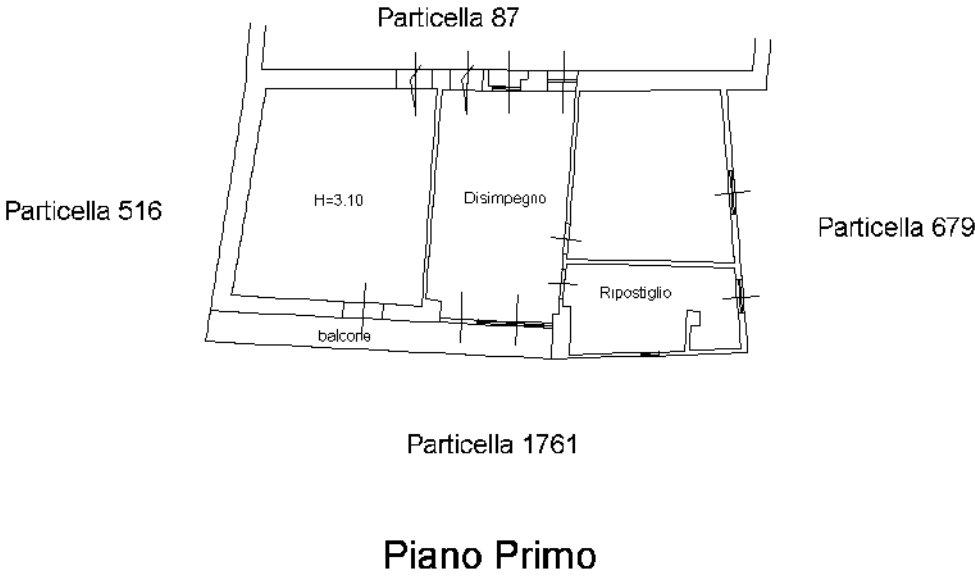

Ultima planimetria in atti



**Agenzia delle Entrate**  
**CATASTO FABBRICATI**  
**Ufficio Provinciale di**  
**Potenza**

Dichiarazione protocollo n. PZ0129307 del 20/11/2014

Planimetria di u.i.u. in Comune di Senise

Corso Garibaldi

civ.

Identificativi Catastali:

Sezione:

Foglio: 44

Particella: 1763

Subalterno: 3

Compilata da:

Agrello Antonio

Iscritto all'albo:

Geometri

Prov. Potenza

N. 2422

Scheda n. 1

Scala 1:200

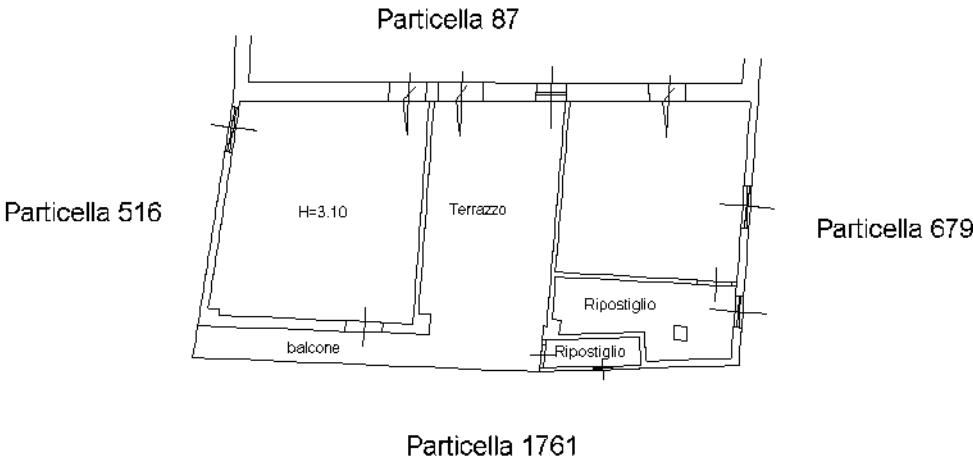

**Piano Secondo**



Ultima planimetria in atti



**Agenzia delle Entrate**  
**CATASTO FABBRICATI**  
**Ufficio Provinciale di**  
**Potenza**

Dichiarazione protocollo n. PZ0129307 del 20/11/2014

Planimetria di u.i.u. in Comune di Senise

Corso Garibaldi

civ.

Identificativi Catastali:

Sezione:

Foglio: 44

Particella: 1763

Subalterno: 4

Compilata da:

Agrello Antonio

Iscritto all'albo:

Geometri

Prov. Potenza

N. 2422

Scheda n. 1

Scala 1:200

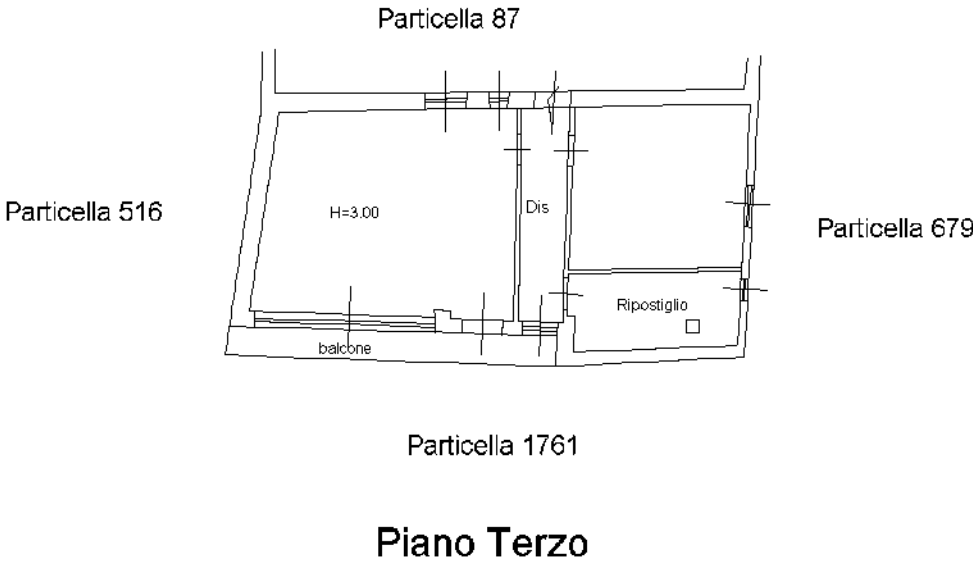

Ultima planimetria in atti



**Agenzia delle Entrate**  
**CATASTO FABBRICATI**  
**Ufficio Provinciale di**  
**Potenza**

Dichiarazione protocollo n. PZ0129307 del 20/11/2014

Planimetria di u.i.u. in Comune di Senise

Corso Garibaldi

civ.

Identificativi Catastali:

Sezione:

Foglio: 44

Particella: 1763

Subalterno: 5

Compilata da:

Agrello Antonio

Iscritto all'albo:

Geometri

Prov. Potenza

N. 2422

Scheda n. 1

Scala 1:200

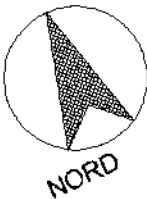
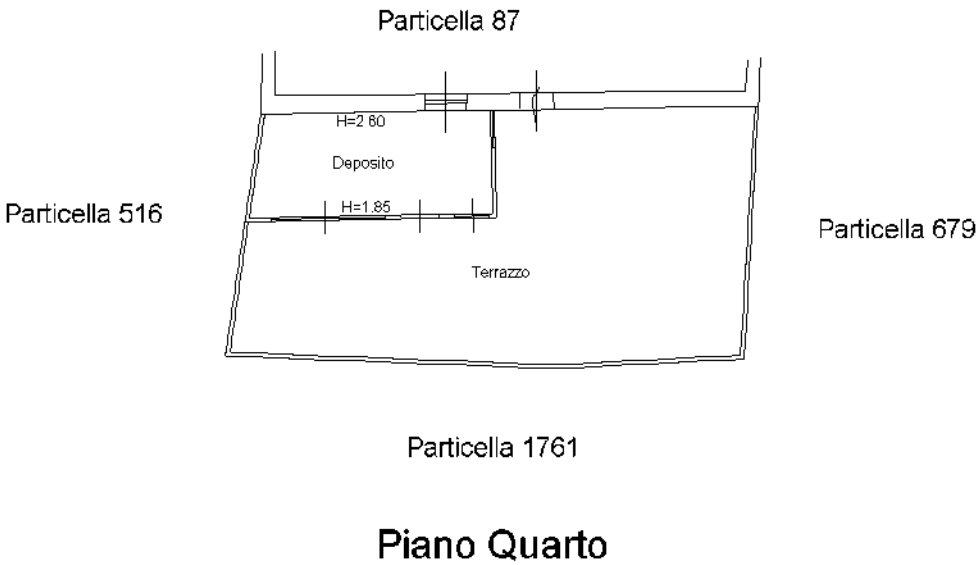

Ultima planimetria in atti