

Agenzia del Territorio
CATASTO FABBRICATI
Ufficio Provinciale di
Padova

Dichiarazione protocollo n. PD0308749 del 16/11/2012

Planimetria di u.i.u. in Comune di Arzergrande

Via Monte Grappa

civ.

Identificativi Catastali:

Sezione:

Foglio: 7

Particella: 533

Subalterno: 4

Compilata da:
Bruno Claudio

Iscritto all'albo:
Geometri

Prov. Padova

N. 3847

Scheda n. 1

Scala 1:200

ALLEGATO 3

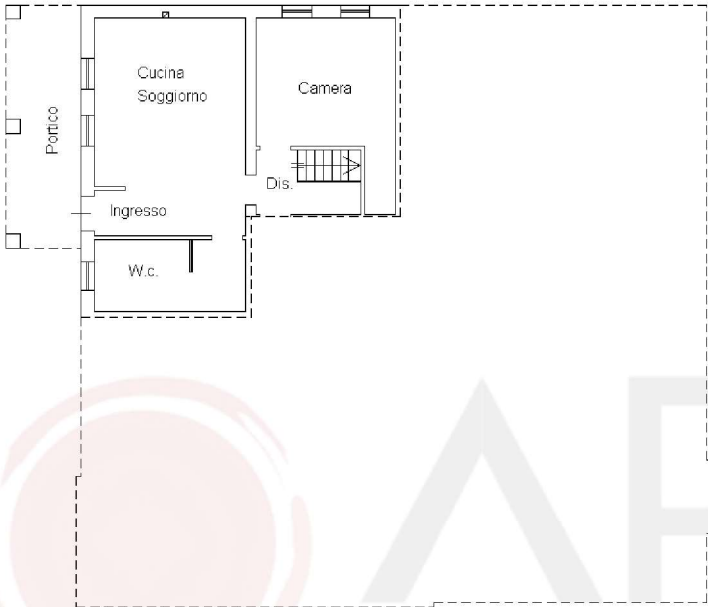

PIANO TERRA
H = 2.70

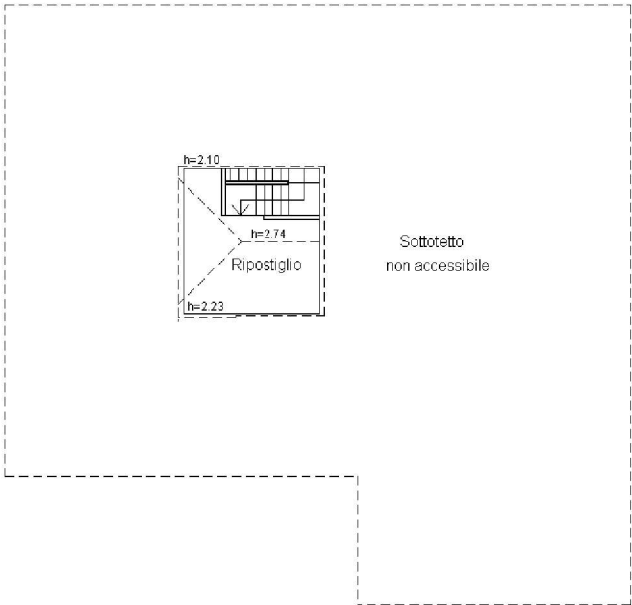

PIANO PRIMO
Hm = 2.46

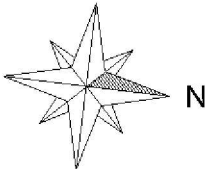

Ultima planimetria in atti

Agenzia del Territorio
CATASTO FABBRICATI
Ufficio Provinciale di
Padova

Dichiarazione protocollo n. PD0169857 del 05/04/2007

Planimetria di u.i.u. in Comune di Arzergrande

Via Monte Grappa

civ.

Identificativi Catastali:

Sezione:

Foglio: 7

Particella: 573

Subalterno:

Compilata da:

Maniero Massimo

Iscritto all'albo:
Geometri

Prov. Venezia

N. 2004

Scheda n. 1

Scala 1:200

CORTILE ESCLUSIVO

VIA MONTE GRAPPA



PIANTA PIANO TERRA hm= 2,57



NORD

Ultima planimetria in atti

Data: 11/11/2024 - n. T16543 - Richiedente: BNTMRA59T21G224D

Totale schede: 1 - Formato di acquisizione: A4(210x297) - Formato stampa richiesto: A4(210x297)

ELABORATO PLANIMETRICO		Agenzia del Territorio CATASTO FABBRICATI Ufficio Provinciale di Padova	
Compilato da: Bruno Claudio		Protocollo n. PD0308749 del 16/11/2012	
Iscritto all'albo: Geometri		Tipo Mappale n. del	
Prov. Padova N. 3847			
Comune di Arzergrande			
Sezione:	Foglio: 7	Particella: 533	
Dimostrazione grafica dei subalterni		Scala 1 : 500	

