

N - 44803

Comune: (PG) SPOLITO
Foglio: 209
Scala originale: 1:2000
2-Sol-2024 16:16:16
Dimensione cornice: 534.000 x 378.000 metri
Protocollo pratica T24973/2024

Agenzia del Territorio
CATASTO FABBRICATI
Ufficio Provinciale di
Perugia

Dichiarazione protocollo n. PG0293518 del 11/11/2004

Planimetria di u.i.u. in Comune di Spoleto

Localita' Rapicciano

civ. 5

Identificativi Catastali:

Sezione:

Foglio: 209

Particella: 251

Subalterno: 11

Compilata da:

Ferlanti Simone

Iscritto all'albo:

Geometri

Prov. Perugia

N. 4542

Scheda n. 1

Scala 1:200

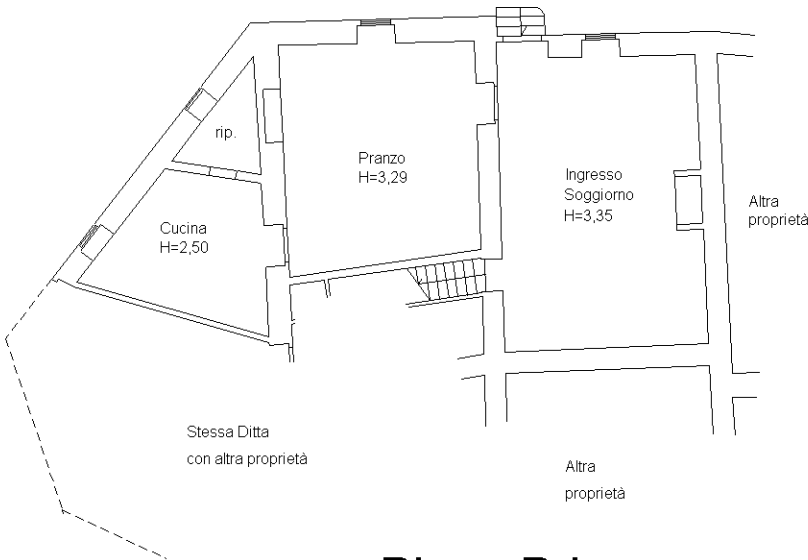

Piano Primo

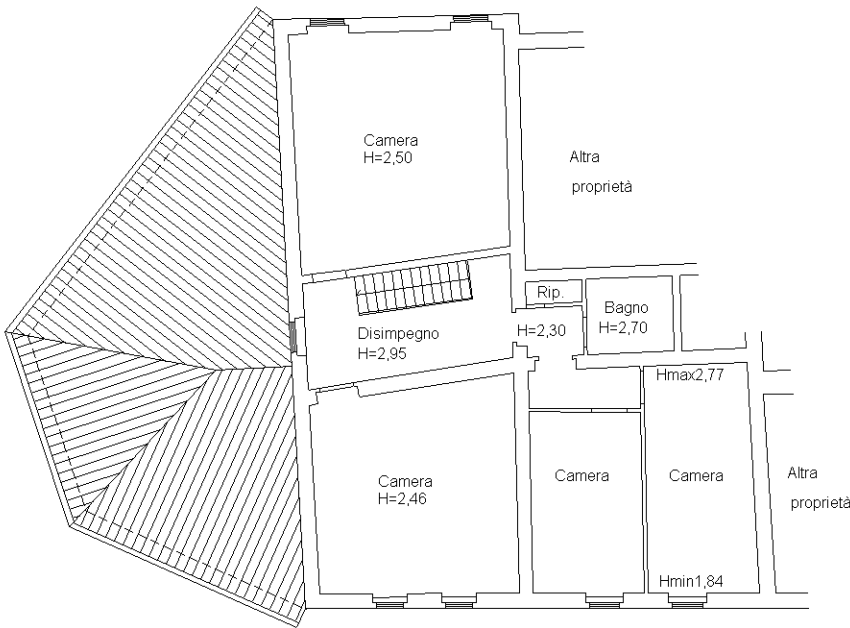

Piano Secondo

N

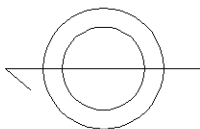

Ultima planimetria in atti