

Agenzia del Territorio
CATASTO FABBRICATI
Ufficio Provinciale di
Palermo

Dichiarazione protocollo n. PA0427781 del 29/12/2006

Planimetria di u.i.u. in Comune di Termini Imerese

Via Piave

civ. 8

Identificativi Catastali:

Sezione:

Foglio: 16

Particella: 781

Subalterno: 5

Compilata da:

Medica Graziella

Iscritto all'albo:

Architetti

Prov. Palermo

N. 1687

Scheda n. 1

Scala 1:200

PIANO SECONDO
H=3.00mt

VIA PIAVE

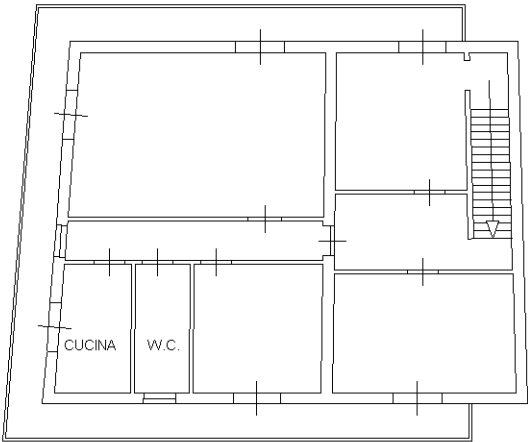

PIANO TERZO

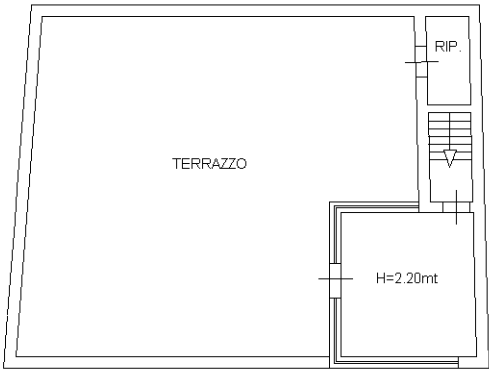

N. 
ORIENTAMENTO

Ultima planimetria in atti