

MODULARIO
F. rig. rend. 497



MINISTERO DELLE FINANZE

DIREZIONE GENERALE DEL CATASTO E DEI SERVIZI TECNICI ERARIALI

Mod. B (Nuovo Catasto Edilizio Urbano)

Lire
150

NUOVO CATASTO EDILIZIO URBANO

(R. DECRETO-LEGGI 13 APRILE 1939, N. 652)

Planimetria dell'immobile situato nel Comune di LECCE

Via ARNESAMO LEBALTA TORRE MORZA

Ditta

Allegata alla dichiarazione presentata all'Ufficio Tecnico Erariale di LECCE

Scala B 1/100.5

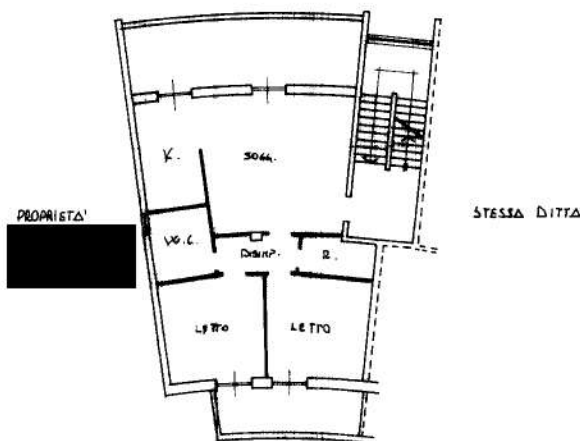

H. = mt. 3,00

PIANO PRIMO

ORIENTAMENTO



05920400

Scala di 1:200

SPAZIO RISERVATO PER LE ANNOTAZIONI D'UFFICIO

DATA
PROT. N°

000122

Foglio 236
P. alla 257/Sub. 12

Compilata dal GEOM. MARCELLO
(Titolo, nome e cognome del tecnico)

MAREHACI

Iscritto all'Albo de GEOMETRI
della Provincia di LECCE

DATA 29/12/1985

Firma: Marcello Marehaci

Ultima planimetria in atti