

MODULARIO
F. - Cat. S. T. - 315



MINISTERO DELLE FINANZE
DIREZIONE GENERALE DEL CATASTO E DEI SERVIZI TECNICI ERARIALI
NUOVO CATASTO EDILIZIO URBANO

(R. DECRETO-LEGGE 13 APRILE 1939, N. 652)

MOD. B (Nuovo Catasto Edilizio Urbano)

Lire
20

Planimetria dell'immobile situato nel Comune di **MILANO** Via **Degli UMILIATI n.° 51**
Ditta **"Cooperativa Edilizia UMILIATI 49 - S.r.l."** con sede in Milano, via S. Antonio n.° 5
Allegata alla dichiarazione presentata all'Ufficio Tecnico Erariale di **MILANO**

Foglio n. 593 - Mappale 41-42
BOX n.° 21

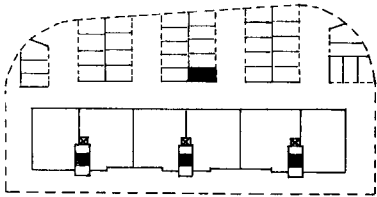

VIA DEGLI UMILIATI

PIANO SEMINTERRATO H. 2.50.

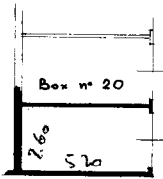

PASSO
CARRAIO

PASSO CARRAIO

ORIENTAMENTO



SCALA DI 1: 200

SPAZIO RISERVATO PER LE ANNOTAZIONI D'UFFICIO

DATA **20GEN78-** **2188**
PROT. N°

Partita n°

Foglio 593 Sub. 51

Compilata dal Dott.
(Titolo, nome e cognome del tecnico)
Ernesto Cimino

Iscritto all'Albo dei Dottori Agronomi
della Provincia di Milano n. 177

DATA **6-12-1977**

Firma: *di Ernesto Cimino*

Ultima planimetria in atti