

Planimetria Piano Terzo

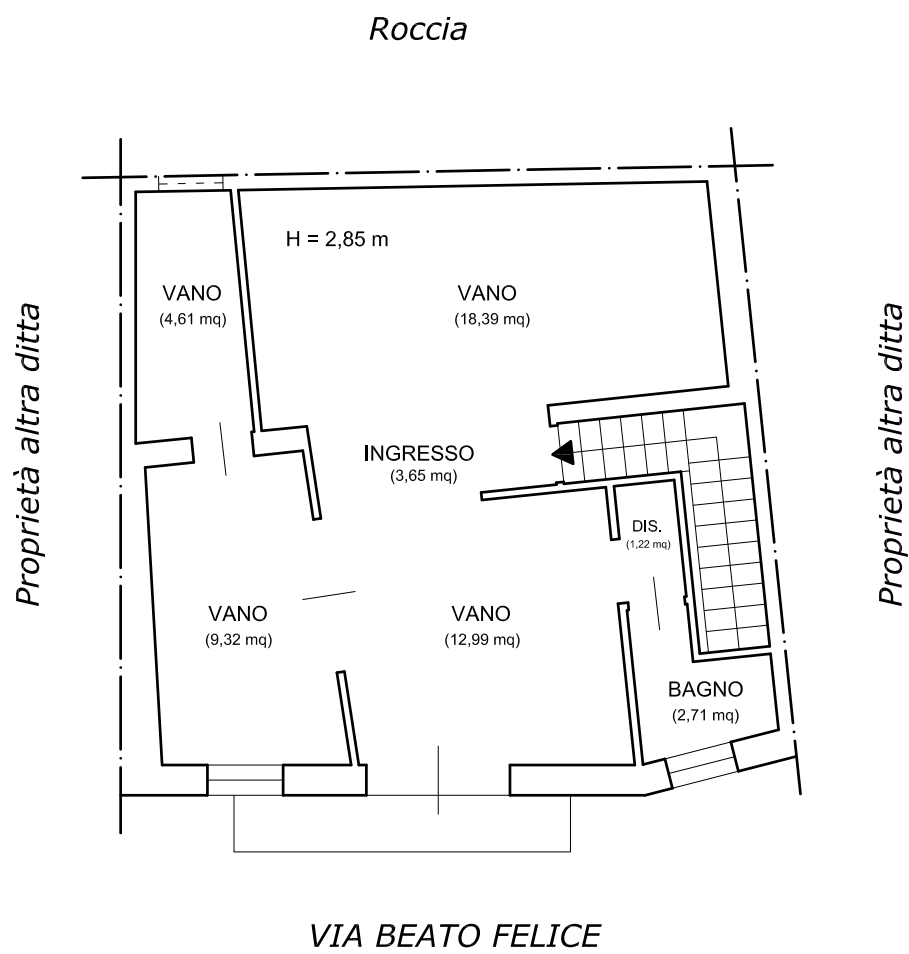

TAV. 3

Unità immobiliare n. 3

Scala 1:100

Planimetria Piano Quarto

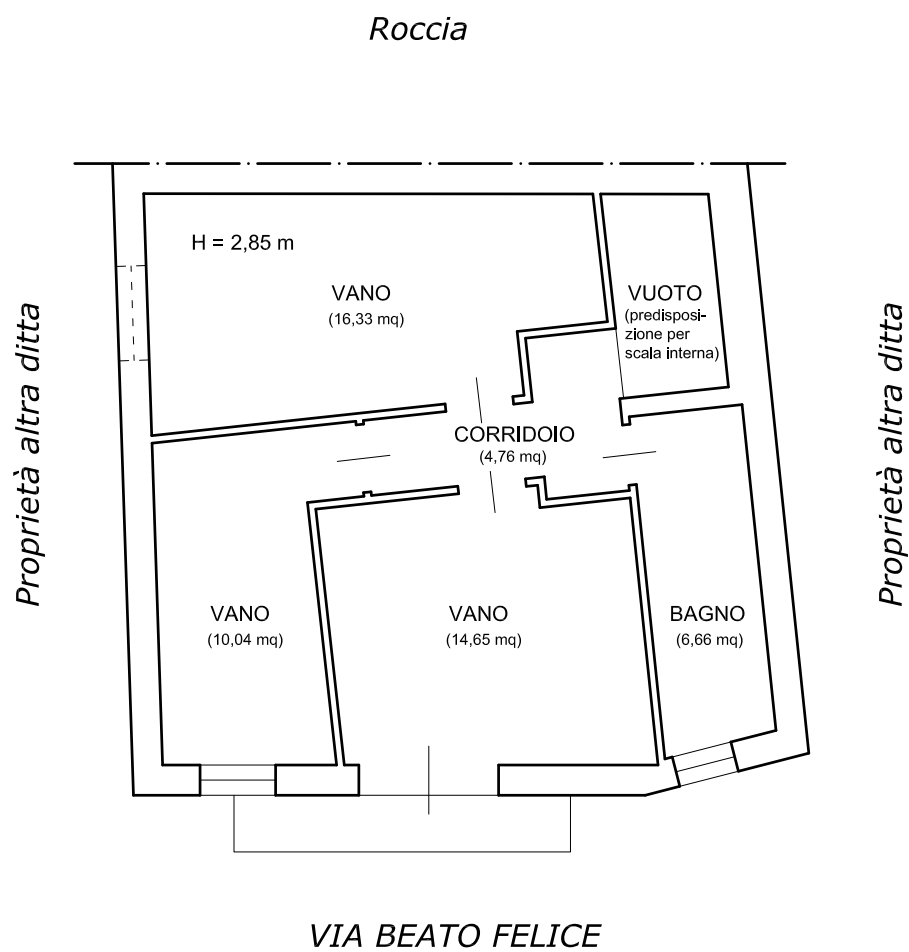

TAV. 4

Unità immobiliare n. 4

Scala 1:100

MODULARIO
F. C. A. T. 215MINISTERO DELLE FINANZE
DIREZIONE GENERALE DEL CATASTO E DEI SERVIZI TECNICI ERARIALILire
15

NUOVO CATASTO EDILIZIO URBANO

(L. DECRETO LEGGI 11 APRILE 1980, N. 30)

Planimetria dell'immobile situato nel Comune di NICOSIA

Via BERTO FELICE N. 9

Ditta

IL 18 ... CONIVGE

Allegata alla dichiarazione presentata all'Ufficio Tecnico Erariale di ENNA

P. III.

ROCCIA

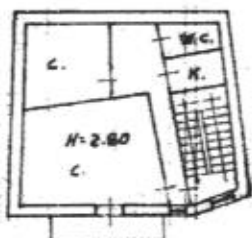

VIA BERTO FELICE

SI DICHIARA DI ESSERE SFORNITO DI CERTIFICATO DI ABITABILITA'

ORIENTAMENTO



07170343

SCALA DI 1:200

SPAZIO RISERVATO PER LE ANNOTAZIONI D'UFFICIO

DATA

PROT. N°

24/2/80
4437Compilata dal GEOM. AGOSTINO MICHELE
(Titolo, nome e cognome del tecnico)

Iscritto all'Albo dei GEOMETRI

della Provincia di ENNA

DATA 18-2-80

Firma:

MODULARIO
F. - Cat. S. T. - 019

MINISTERO DELLE FINANZE

DIREZIONE GENERALE DEL CATASTO E DEI SERVIZI TECNICI ERARIALI

NUOVO CATASTO EDILIZIO URBANO

(F. DECRETI LEGGE 11 APRILE 1976, N. 42)

Lire
15Planimetria dell'immobile situato nel Comune di NICOSIAVia BEATO FELICE n. 9

Ditta

Allegata alla denuncia presentata all'Ufficio Tecnico Erariale di ENNA

P. IV

ROCCIA

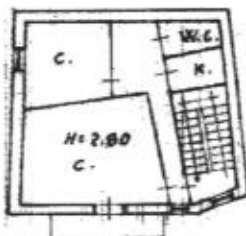

VIA BEATO FELICE

SI DICHIARA DI ESSERE SFORNITO DI CERTIFICATO DI AGIBILITA'

C.



07170350

ORIENTAMENTO



SCALA DI 1:200

SPAZIO RISERVATO PER LE ANNOTAZIONI D'UFFICIO

Completato dal GEOM. AGOSTINO MICRELE
(Firma, nome e cognome del tecnico)Iscritto all'Albo dei GEOMETRIdella Provincia di ENNADATA 2-2-80Firma Agostino Micrele

Data di Nicosia (F892) - Foglio 82 Particella: 1613 - Subalterno 5 - Situazione al 08/05/2013 - Particella 4 - 9 piano: 4