

**Agenzia del Territorio
CATASTO FABBRICATI
Ufficio Provinciale di
Arezzo**

Dichiarazione protocollo n. 000201791 del 11/10/2002

Planimetria di u.i.u. in Comune di Arezzo

Localita' Il Matto

civ. 1/E

Identificativi Catastali:

Sezione: B

Foglio: 65

Particella: 139

Subalterno: 4

Compilata da:
Rossi Paolo

Iscritto all'albo:
Geometri

Prov. Arezzo

N. 978

Scheda n. 1

Scala 1:200

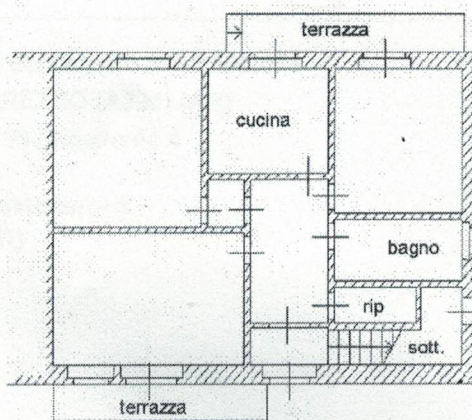

piano terra
h=3.15

