

ALLEGATO C

DOCUMENTAZIONE CATASTALE

ESTRATTO DI MAPPA, PLANIMETRIE E VISURE



N=55800

E=54200

Agenzia del Territorio
CATASTO FABBRICATI
Ufficio Provinciale di
Messina

Dichiarazione protocollo n. ME0224883 del 23/12/2005

Planimetria di u.i.u. in Comune di Messina

Piano Di Zona Sperone

civ. SNC

Identificativi Catastali:

Sezione:

Foglio: 43

Particella: 2552

Subalterno: 10

Compilata da:
Ruggeri Antonio

Iscritto all'albo:
Periti Edili

Prov. Messina

N. 432

Scheda n. 1

Scala 1:100

PIANO SECONDO
(H=mt.2.70)

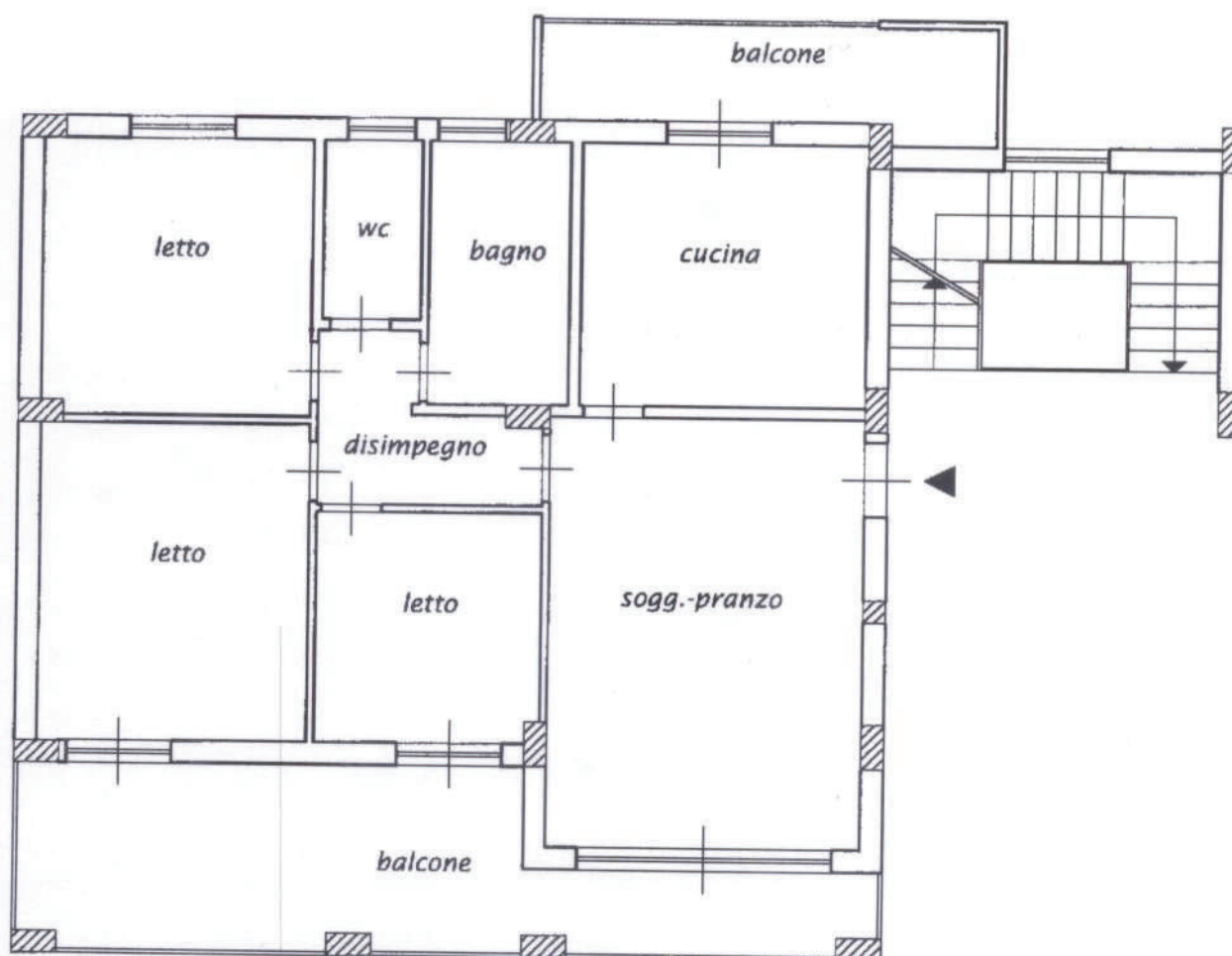

Catasto dei Fabbricati - Situazione al 24/07/2023 - Comune di MESSINA (F158) - c. Foglio 43 Particella 2552 Subalterno 10 >
VILLAGGIO SPERONE n. SNC Piano 2-3

Agenzia del Territorio
CATASTO FABBRICATI
Ufficio Provinciale di
Messina

Dichiarazione protocollo n. ME0224883 del 23/12/2005

Planimetria di u.i.u. in Comune di Messina

Piano Di Zona Sperone

civ. SNC

Identificativi Catastali:

Sezione:

Foglio: 43

Particella: 2552

Subalterno: 10

Compilata da:
Ruggeri Antonio

Iscritto all'albo:
Periti Edili

Prov. Messina

N. 432

Scheda n. 2

Scala 1:100

PIANO TERZO

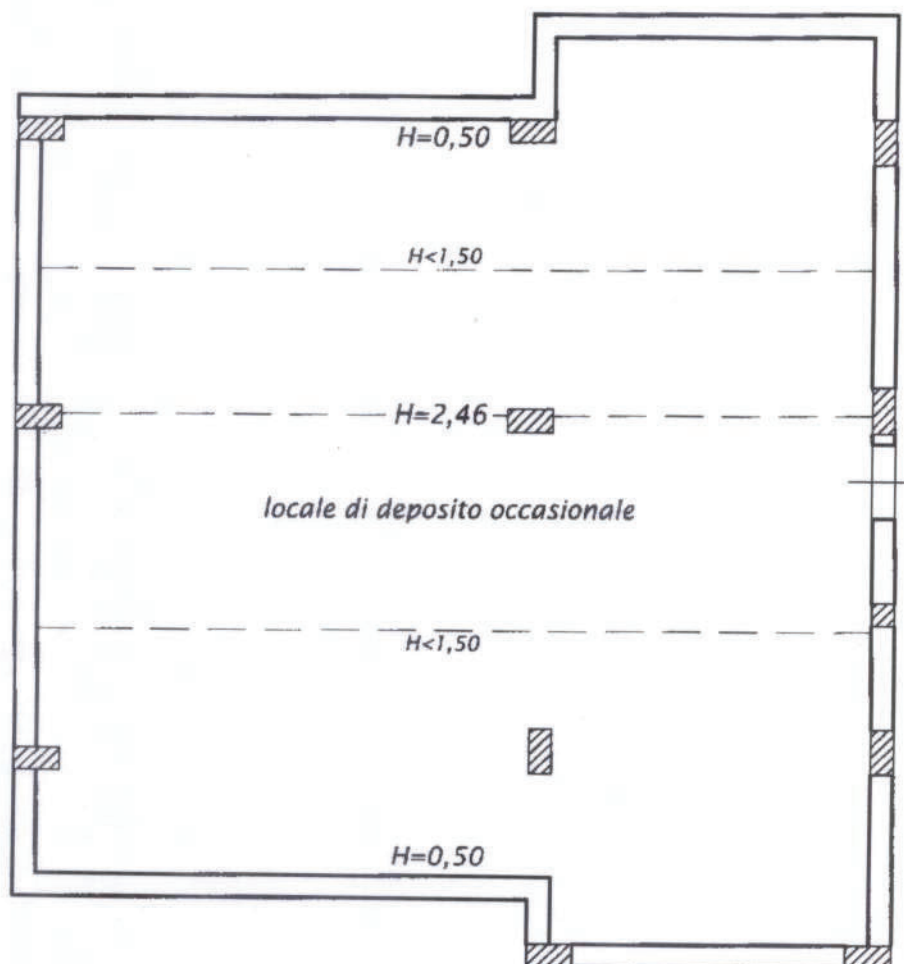

Catasto dei Fabbricati - Situazione al 24/07/2023 - Comune di MESSINA (F158) - c. Foglio 43 Particella 2552 Subalterno 10 >
VILLAGGIO SPERONE n. SNC Piano 2-3