

Data presentazione: 15/05/1993 - Data: 22/01/2025 - n. T415013 - Richiedente: CRLR180R18B1100
Totale schede: 1 - Formato di acquisizione: A3(297x420) - Formato stampa richiesto: A3(297x420)
Ultima planimetria in atti

MODULARIO
F. rig. rend 496



MINISTERO DELLE FINANZE
DIREZIONE GENERALE DEL CATASTO E DEI SS.TT.EE.
CATASTO EDILIZIO URBANO (RDL 13-4-1939, n. 652)

MOD. AN (CEU)

LIRE
400

Planimetria di u.i.u. in Comune di CURTATONE via NUOVA DI LOTTAZIONE civ. CU

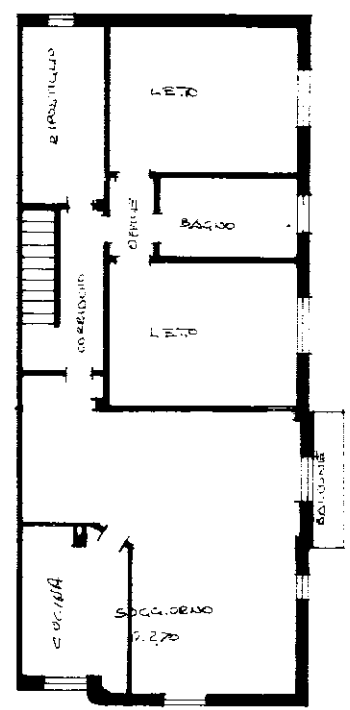

● P.T.

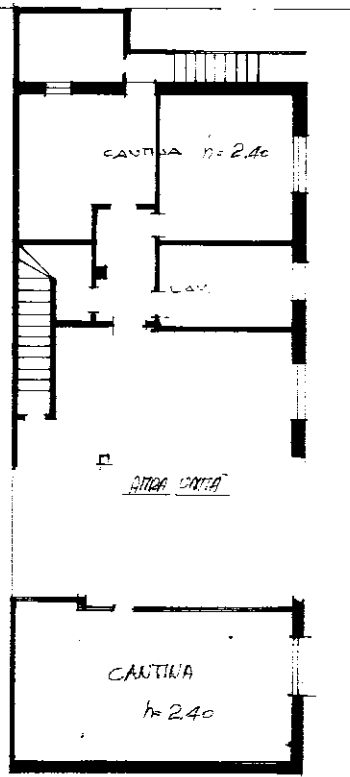

● P.ST.

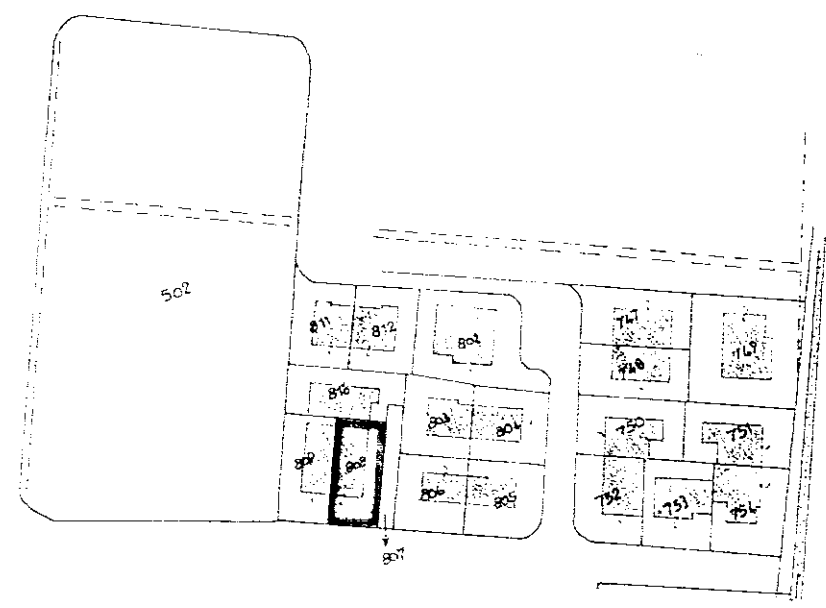

● E.M.

ORIENTAMENTO

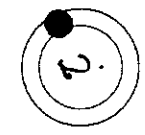

SCALA DI 1:200

Dichiarazione di N.C. ☒
Denuncia di variazione ☐

Compilata dal GEOMETRA
Tito o, cognome e nome
LUCCINI ANGELO

RISERVATO ALL'UFFICIO

Identificativi catastali
F. 19
n. 808 sub. 1
m. 01

Iscritto all'albo de GEOMETRI
della provincia di NAUOLA n. 916
Data 22/01/2025 Firma ca. f. m. f. m. f. m.

5 1.33
5.877

MODULI ARI
L. n. 497



MINISTERO DELLE FINANZE
DIREZIONE GENERALE DEL CATASTO E DEI SS.TT.EE.
CATASTO EDILIZIO URBANO (RDL 13 4 1939, n. 652)

MOD. **BN** (CEU)

LIRE
385

Planimetria di u.i.u. in Comune di CURTATONE via NUOVA DI LOTTAZIONE civ. CU

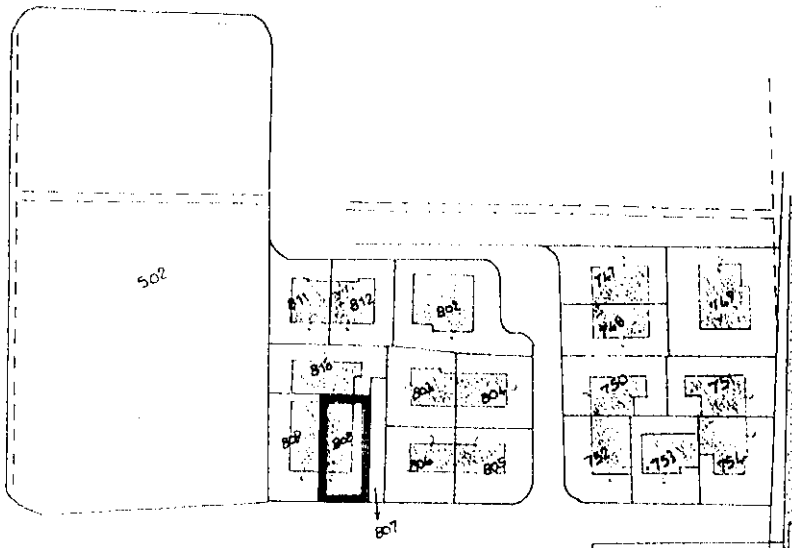

● E.N.

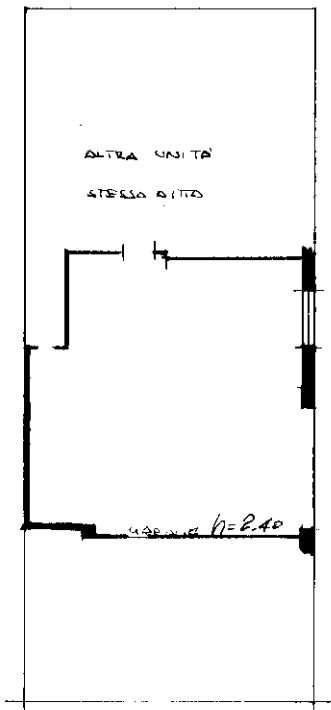

● P.S.T.

ORIENTAMENTO



SCALA DI 1:200

Dichiarazione di N.C. ☒
Denuncia di variazione ☐

Identificativi catastali
F. 19
n. 808 sub. 2

Compilata dal GEOMETRA
(Titolo, cognome e nome)
LUCCHINI ANGELO

Iscritto all'albo dei GEOMETRI
della provincia di NAUOVA 916
data 1/1/1980 Firma Lucchini Angelo

RISERVATO ALL'UFFICIO

5 19 1993
5.877



N=4999200

E=1636600

1 Particella: 808